Neue Internetseite:
www.lichtenrade.com

Überarbeitete Version:
www.lichtenrade-berlin.de

Nr. 04/2019

LICHTENRADER MAGAZIN TEMPELHOFER

NACHRICHTEN
BERICHTE &
REPORTAGEN
von Lichtenrade
bis Tempelhof

Foto: Heimann

Auch wenn sich Bibliotheks-Leiterin Andrea Ruhnow-Braun hier etwas bedeckt hält, die Edith-Stein-Bibliothek macht mit bei der Osteraktion in der Bahnhofstraße. Seite 04

TRYONADT IMMOBILIEN
INDIVIDUELL · PROFESSIONELL · ERFOLGREICH
Ihr Spezialist im Süden Berlins
sucht Häuser, Wohnungen und Baugrundstücke.
Gern unterstützen wir Sie beim Verkauf!

Bahnhofstraße 48 · 12305 Berlin
Tel. 030 - 75 444 88 - 0
Fax 030 - 75 444 88 12
Am Bahnhof 6A · 15831 Mahlow
Tel. 03379 - 20 28 8 - 0
Fax 03379 - 20 28 8 16
info@tryonadt-immobilien.de
www.tryonadt-immobilien.de

Steglitzer Damm 96
12169 Berlin
Tel.: 030 921 233 31
info@kuechenmitgeschmack.de

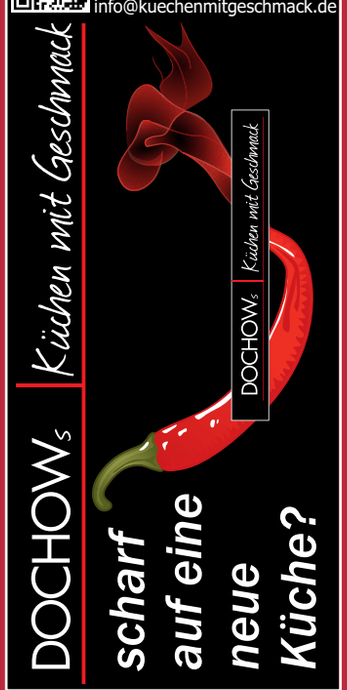

Kostenlose Werteinschätzung Ihrer Immobilie!
Wolfgang Schulz Immobilien

Familienunternehmen seit 1984
Sie, Wir und das gemeinsame Ziel!
RDM

Haben auch Sie sich schon einmal gefragt, wieviel Ihre Immobilie wert ist?
Wir ermitteln den Verkehrswert und geben Ihnen kostenlos eine unverbindliche Werteinschätzung.
Besuchen Sie uns im Lichtenrader Damm 3a · 12305 Berlin · 030 741 25 75

Pflanzenmarkt RUDOW
Groß-Ziethener Ch. 43
Ecke Rhodeländer Weg
12355 Berlin Rudow
Tel.: 030 / 66 86 88 42

WIR SIND WIEDER FÜR SIE DA MIT EINEM RIESENSORTIMENT AN PFLANZEN

Öffnungszeiten:
Mo-Fr 9 - 18 Uhr
Sa 9 - 16 Uhr
So 10 - 13 Uhr
U7 Bhf. Rudow · Bus 271
Ausreichend Parkplätze vorhanden

www.pflanzenmarktrudow.de
Balkonpflanzen • Gartenpflanzen • Heckenpflanzen

Inhalt

lichtenrader-magazin@t-online.de

Zum Tausch..

...laden Geschäfte und Institutionen rund um die Bahnhofstraße und darüberhinaus. Gegen selbst gebastelten Osterschmuck gibt es Schokoladen-Hasen - und das aus fairer Produktion

Seite 04 & Titel

Vor 10 Jahren...

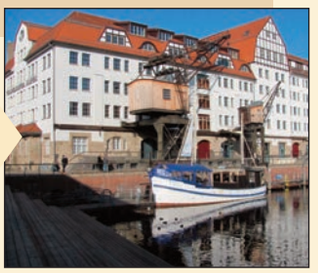

...öffnete das Shoppingcenter am Tempelhofer Hafen und bietet seitdem nicht nur viel Service und Geschäfte-Auswahl sondern auch eine restaurierte Hafen-Anlage, die zum Verbleiben einlädt.

Seite 08

Ostern...

...kann gefeiert werden, mit Hasen, Häsin und Frühlingselfen. Dazu gibt es Osterschmuck an Bäumen und Sträuchern im Britzer Garten, die Tulpen-Ausstellung und viel Musik. Ein Osterspaziergang lohnt sich.

Seite 10

Ostern...

...auf der Trabrennbahn ist ein Fest für die ganze Familie. Die Kinder freuen sich am Besuch des Osterhasen, die Erwachsenen an den Trabrennen - und das Magazin verlost Karten

Seite 26

Die nächste Ausgabe erscheint zum 1. Mai- Anzeigen- und Redaktionsschluss 20. April

Und sonst:

Vorschau: Kunst trifft wein	Seite 06
Ed Koch wurde 70	Seite 09
Frühjahrsputz am Herthateich	Seite 12
Ufa: Rumänische Roulett	Seite 13
Netzwerk Lichtenrade	Seite 14
Frauenchor Mahlow lädt ein	Seite 16
Jazzmit Umbrella Jazzmen	Seite 18
Kleinanzeigen	Seite 22
Leserbriefe	Seite 24
70 Jahre Berliner Luftbrücke	Seite 28
Raten und Knobeln	Seite 20, 21 & 32

Impressum

Herausgeber
Gerd & Ewa Bartholomäus

Verlag
Ewa Bartholomäus Verlagsservice
Anger 15, 15754 Heidesee,
03 37 67- 899 833, Fax: 899 834

Bank Berliner Sparkasse,
BIC: BELADEBEXXX,
IBAN: DE 03 1005 0000 1450 0270 04

Redaktion
Gerd Bartholomäus (ViSdP):
033 767/899 833, 0151/15 67 28 10
Info-Agentur@t-online.de

Grafik
Roland Schreiner: 68 05 92 32
eMail: indy@indysign.net

Anzeigen
Alfred Abrahamczyk:
030/932 30 65
Ewa Bartholomäus:
033 767- 899 768
Walther Bauer:
030/25 74 09 49, 0172/ 977 75 61
Marina Heimann:
0171/ 72 42 700
Linda Groß:
030/99 54 83 83; 0163/232 61 25
Gerhard Schiller:
0178/749 38 46
Gerhard Zerwer:
030/662 10 67, 0173/248 39 78

Abos
Ewa Bartholomäus: 033 767- 899 768

Vertrieb
Reklame Beckmann: 030/661 17 11

LANGUAGES
IN LICHTENRADE

Wenn Sie bisher nur Bahnhof verstehen, sind Sie bei uns genau richtig

NEU Englisch für Kids

'The Little Kiwis' (3-6 Jahre)
Jeden Samstag um 9 Uhr für 45 Min., 30,- € im Monat

Englisch für Rentner...
Noch Plätz frei - Freitags um 14 Uhr, 40,- € im Monat

Wir freuen uns auf Jung und Alt!

Telefon: 01522-198 86 92 • Languages in Lichtenrade • Hilbertstr. 2

Depot Fenster GmbH
Seit 1990 Ideen fürs Haus
Alte Selchower Str. 27
12529 Schönefeld OT Selchow
☎ 033 79/380 05

Fertigung in eigener Werkstatt

Alles aus einer Hand

Individuelle Fertigung von A-Z

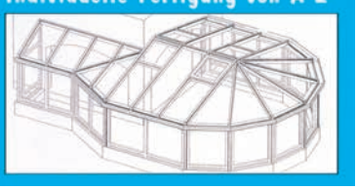

Faltbares

Es ist noch gar nicht so lange her, da kamen die ersten Mobilfunktelefone auf den Markt. Groß klobig und immens teuer.
Wer sich so etwas leisten konnte, gehörte zur absoluten Elite. Und die Geräte waren ja auch nicht zu übersehen. Dann wurden sie Jahr für Jahr kleiner, bis sie in die Westentasche passten. Der war dann der König, der so ein Teil im Mini-Format, am besten vergoldet besaß, richtig teuer, aber mehr als telefonieren konnte man damit nicht wirklich.
Aber dann wurden die Geräte wieder größer, konnten mehr als ganz NASA-Computer-Schränke in den 50ern, und Stück für Stück wurden sie wieder fast so groß wie in den Anfangstagen und man konnte sogar noch telefonieren damit.
Jetzt kommt ein neuer Trend, man kann sie klappen oder falten, irgendwann wird man sie wieder im Westentaschenformat haben, kann sie aber auf volle Bildschirmgröße ausfalten.
Aprobos Bildschirm. Wenn vor ein paar Jahren der Enkel zu Besuch war, brauchte man ihm nur einen Fernseher hinstellen und den ganzen Tag war Ruhe. Heute braucht er nicht mal mehr einen Fernseher, aber wehe das Internet funktioniert nicht. Die vielen Programmen, die so ein Fernseher heutzutage hat, sind nur was für Opas.
Wir älteren von gestern nutzen sie schon. Wir freuen und an den 1283 Programmen. Gut ein paar davon sind nicht zu verstehen, weil sie in unbekannter Sprache senden. Dann gibt es etwa 234 Programme, die nur irgendwelche Sachen verkaufen. Und wer glaubt, die seien oft schlecht synchronisiert, muss nur mal in Polen fernsehen. Da laufen die schönsten Spielfilme im Originalton, nicht mal untertitelt, dafür spricht eine Stimme mehr oder weniger tonlos die Dialoge nach. Nach solch einem Fernsehnachmittag, weiß man die Verkaufssendungen zu schätzen.
Und es gibt ja auch noch die paar Hundert anderen Programme mit ihrer tollen Vielfalt. Schön, in vielen laufen die gleichen Serien, aber immerhin immer jeweils in einer anderen Staffel. Wenn man dann mal eine Serie entdeckt, die einem gefällt, braucht man nicht so lange warten, bis es wieder von vorn losgeht.
Damit nicht zuviel Gewöhnung auftritt beim Fernsehzuschauer fangen die dann aber nicht bei Folge 1 an, sondern bei Folge 7. Dann geht es bis zum Ende der ersten Staffel und dann kommt Folge 1-6, ein bisschen Spannung muss sein.
Und wer die Klimperkiste sowieso nur als malerische Hintergrund-Unterhaltung braucht, kann dann in Dauerschleife die Serien auf den 60er oder 70ern schauen. Und man soll nicht die Nase rümpfen, man kann dabei viel lernen. Was man für merkwürdige Hosen man damals trug, wie ulkig getanzt wurde oder was für merkwürdige Frisuren damals Mode waren.
In ein paar Jahren werden sich unsere Nachfahren wahrscheinlich ähnlich amüsieren über uns. Aber es kann ja auch sein, dass sie gar kein Fernsehen mehr gucken und so auch keine alten Serien mehr brauchen.
Aber vielleicht kommen demnächst ja die faltbaren Riesenfernseher. Die kann man dann überall hin mitnehmen und dann laufen die Jogger nicht mehr nur mit Knopf im Ohr sondern mit T-Shirts, die einen Fernsehbildschirm im Gewebe haben.

Das hat dann den Vorteil, dass man nicht mehr allein läuft, man kann sich ja schließlich nicht selbst auf den Rücken schauen.
Das fördert die Kommunikation.
Und da auch schon Möbel gefaltet werden, könnte dass die Lösung für die Wohnungsnot sein. Man braucht nur noch ein Zimmer. Die faltbaren Möbel werden nur dann aufgeklappt, wenn man sie braucht, tagsüber Wohnzimmer, nachts Schlafzimmer.
Also die Zukunft hat noch einiges vor mit uns, lassen wir uns überraschen, zumindest falls wir die nächsten Jahr überleben,
hofft optimistisch Ihr
Gerd Bartholomäus

Lichtenrade

Anmeldungen für 12. Kunstfenster

Ab sofort starten wieder die Anmeldungen für das 12. Lichtenrader Kunstfenster in der Bahnhofstraße!

Es ist geplant die Bahnhofstraße im September 2019 wieder in eine große Galerie zu verwandeln. Dazu sucht das Lichtenrader Kunstfensterteam ab sofort viele verschiedene Kunstschaffende, die Ihre gemalten, gedruckten, plastizierten, fotografierten oder gewerkelten Kunstwerke präsentieren und auch verkaufen möchte. Die offizielle Vernissage wird dieses Jahr am 31.August in der alten Mälzerei stattfinden, direkt am S- Bahnhof Lichtenrade.
Teilnehmen dürfen wieder alle Künstler aus Lichtenrade oder den angrenzenden Bezirken, mit mindestens drei selbst gefertigten Arbeiten ihres künstlerischen Schaffens.
Dieses Jahr hat sich das Kunstfensterteam Lichtenrade etwas besonderes ausgedacht. Erstmals wird neben den ausgestellten Werken ein preisgekrönter Wettbewerb ausgelobt. Alle teilnehmenden Künstler werden aufgerufen, mitzumachen. Es handelt sich um die Anfertigung eines Kunstwerkes zu dem Begriff:

Logo Kunstfenster 2019 700
Aufreihung: Die Technik sowie die begriffliche Interpretation ist frei. Es darf nur das Bildermaß von 50 x 60 cm nicht überschritten werden. Plastiken sollten zudem eine Tiefe von höchstens 30 cm einhalten, kleiner ist möglich. Die Arbeiten zum Wettbewerb werden im Rahmen des Lichtenrader Kunstfensters ausgestellt und Publikum bewertet. Die drei besten Werke gewinnen Gutscheine für den Einkauf im Künstlerbedarfsgeschäft Boesner. Detaillierte Informationen zur Bewerbung und zur Teilnahme am Wettbewerb können der offiziellen Webseite in Kürze entnommen werden.
www.lichtenrader-kunstfenster.de

Sylvia Zeeck

PrintCopystore
K+L > Ihre Druckerei.
Lichtenrader Damm 101 I 12305 Berlin
Fon +49(0)30 76 76 67 77
Digital- und Offsetdruck
s/w- und Farbkopien
Bachelorarbeiten
Werbe- und Fotoartikel
Foto auf Leinwand
Großformatkopien s/w und Farbe
Plakate & Werbebanner
Textildruck
Roll-Up's
Scans
Oster Aktion
10% Rabatt
auf alle Tassen
Mo - Fr. 09.00 - 18.00 Uhr I Sa. 10.00 - 14.00 Uhr
info@printcopystore.de I www.printcopystore.de
gültig vom 01.04. - 20.04.2019

Wer ab und an gerne Schokolade isst…

...sollte besser zu fair gehandelter Schokolade greifen! Denn seit 2017 ist der Kakao-Weltmarktpreis um mehr als ein Drittel eingebrochen. Die Folge waren dramatische Einnahmeverluste für viele Kakaobauern, deren Existenz dadurch gefährdet ist. 90 Prozent des weltweit produzierten Kakaos stammen von kleinbäuerlichen Familienbetrieben, der größte Teil kommt aus Westafrika. In Ländern wie Ghana oder der Elfenbeinküste hängen 90 Prozent der Bauerfamilien vom Kakao-Anbau ab. Sollten diese Betriebe eingehen, bedeutete dies aber nicht nur eine Verknappung unserer Versorgung, sondern vor allem Armut, Hunger und Landflucht für die betroffenen Familien.

Dies ist der Grund, wieso im Fairtrade-System der Mindestpreis und die zusätzlich gezahlten Prämien im letzten Jahr deutlich erhöht wurden. Damit soll auch die soziale Stabilität, die die bäuerlichen Genossenschaften bieten, erhalten und möglichst gestärkt werden. Die Fairtrade-Prämie wird in den Bereichen eingesetzt, die die jeweiligen Genossenschaften für besonders wichtig halten. Dies können Produktions- und Qualitätsverbesserungen sein oder auch Investitionen in die soziale Infrastruktur der Gemeinde wie z.B der Bau einer Schule für 150 Kinder und sanitärer Anlagen in Blaisekro, Elfenbeinküste. Andere verbreitete Maßnahmen betreffen die Prävention von Kinderarbeit in den Kakaoregionen und spezielle Frauenförderungs-Projekte.

Auf der gerade stattgefundenen Süßwarenmesse in Köln erkannte auch die Süßwarenbranche, dass der Preisverfall bei Kakao ihre eigene Lieferkette bedroht. Sie geht zunehmend Kooperationen mit dem Fairtrade-System ein. Das zeigt sich auch in den steigenden Absätzen von fairem Kakao, die 2018 ersten Hochrechnungen zufolge um 35 Prozent auf rund 50.000 Tonnen zunahmen. Der Marktanteil liegt damit etwa bei zehn Prozent. Offensichtlich ist hier noch viel „Luft nach oben".

Deshalb sind auch Initiativen wie die Osterhasen-Aktion in Lichtenrade so wichtig – informieren sie doch auf kreative Weise über den Nutzen des Fairen Handels und sorgen mit dafür, dass wir noch lange den Geschmack köstlicher Schokolade-Produkte genießen dürfen, ohne dass uns unser Gewissen einen schlechten Beigeschmack liefert. Vielen Dank dafür an das Organisationsteam und weiter gute Zusammenarbeit!

Volkmar Lübke
Fairtrade-Town Berlin

Nahmen die Schokolade in Empfang und gaben sie weiter an die Geschäfte, die Mitorganisatoren Claudia Scholz, Kupferklopfer Niels, Wolfgang Spranger vom Volkspark und Stefan Piltz.

Fotos: Heimann

Lichtenrade

Geschäfte rund um Bahnhofstraße laden bis Ostern zum Tausch

Noch bis zum 18. April laden viele Geschäfte in der Bahnhofstraße und darüberhinaus zu einer Oster-Tausch-Aktion ein.

Über 1000 Osterhasen und Schokolade steht als Belohnung für bastelfreudige Kinder bereit. Die Süßigkeiten gibt es, wenn Kinder Osterschmuck basteln oder bemalte Ostereier zum Aufhängen in die teilnehmenden Geschäfte rund um die Bahnhofstraße und darüber hinausbringen.

Die Geschäfte wiederum hängen die Werke der Kinder in der Woche vor dem Osterfest in einen Strauch vor ihrem Geschäft oder in Frühlingszweige, die sie hübsch in einer Vase im Schaufenster oder Verkaufsraum drapieren. Welche Geschäfte mitmachen, erkennt man an einem Plakat im Schaufenster, das auf die Aktion hinweist. Im Kasten auf der nächsten Seite sind aber auch alle Geschäfte aufgeführt, die bislang teilnehmen.

Mit dabei ist der Trägerverein Lichtenrader Volkspark e. V. Dort können im April immer mittwochs und samstags zwischen 9.00 und 13.00 Uhr die Basteleien bei den Ehrenamtlichen des Volksparks Lichtenrade gegen einen Schokoladenhasen aus dem Fairtrade-Programm eingetauscht werden. Die Schokolade der Osterhasen stammt aus dem Fairtrade-Programm. Das bedeutet, dass bei der Herstellung des Kakaos keine Pestizide eingesetzt worden sind und keine Kinder bei der Produktion der Kakaobohnen im Einsatz waren.

„Das ist uns ganz wichtig!" sagt Claudia Scholz von Mitorganisatorin „family & friends". Außerdem werden die Bauern in den Erzeugerländern angemessen, also „fair" bezahlt, so dass ihre Kinder die Schule besuchen und die Familien ihre Existenz in ihren Heimatländern sichern können. „Dazu tragen Sie mit Ihrer Teilnahme an der Osteraktion ☞

Blumenhaus Kabisch

Sparkasse

Ihre Brille

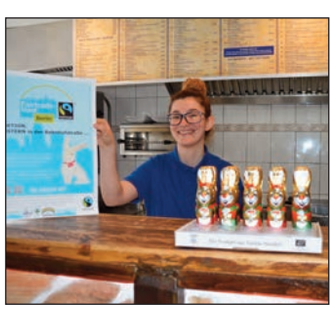

Yammas Tavernaki

Parfuemerie Gabriel

...und hier darf getauscht werden:

WOLLERIA
Kirchhainer Damm 3

EDEKA Kruse
Goltzstraße 1

Juwelier Heigl GbR
Goltzstraße 37

Berliner Sparkasse
Goltzstraße 38

Änderungsschneiderei, Reinigung und Schuhreparatur
Goltzstraße 39

Enderlein Moden
Bahnhofstraße 7

Goethe-Apotheke
Bahnhofstraße 9 - 9a

Strumpf-Shop
Bahnhofstr. 11

Parfümerie Gabriel
Bahnhofstraße 12

Commerzbank
Bahnhofstraße 12 - 13

Dannert Bestattungen
Bahnhofstraße 14

TARGO Bank
Bahnhofstraße 15

Unterhaltungselektronik Kiebgis
Bahnhofstraße 18

Grieneisen Bestattungen
Bahnhofstraße 19

Engel & Völkers
Bahnhofstraße 21

Bäckerei Schäfer's
Bahnhofstraße 23

Barrique Berlin-Lichtenrade
Bahnhofstraße 29

eiscafé MOIN MOIN
Bahnhofstraße 39

Yammas Tavernaki
Bahnhofstraße 39

Mode & Änderungsschneiderei Erkann
Bahnhofstraße 40 - 43

TAMCKE OPTIK
Bahnhofstraße 47 a

Büro Hildegard Bentele
Bahnhofstraße 48

Tryonadt Immobilien
Bahnhofstraße 48

Amplifon Deutschland GmbH
Bahnhofstraße 53

Ihre Brille
Bahnhofstraße 54

Friseur Erdmann & Schmitt
Bahnhofstraße 55

Schuhshop
Bahnhofstraße 57

Hörgeräte-Akustik Flemming & Klingbeil GmbH & Co. KG
Bahnhofstraße 59

Stadtteilbibliothek Lichtenrade „Edith-Stein-Bibliothek“
Briesingstraße 6

Trägerverein Volkspark Lichtenrade
Carl-Steffeck-Straße (Werkhof)

Blumenhaus Kabisch
Paplitzer Straße 6

Haarstudio M. Persicke
Steinstraße 26

☞ bei", freut sich Claudia Scholz. Die Idee dazu kam von der Aktionsgemeinschaft Bahnhofstraße.
Der Vorstand, Hagen Kliem und Angelika Heigl, beschreiben es so: Seit 3 Jahren schon sei Tempelhof-Schöneberg Fairtrade-Bezirk. „Warum nicht einmal eine traditionelle Veranstaltung wie Ostern in der Bahnhofstraße feiern und dieses christliche Fest auch unter das Motto des fairen Handelns bzw. Fairen Handels, also Fair Trade, stellen und das bezirkliche Anliegen – das seit November 2018 ein berlinweites
Anliegen ist, bis nach Lichtenrade zu führen?“ Ob Kindertagesstätten, Horte, Schulen und andere Einrichtungen rund um das Kind oder Kinder, die mit Eltern und Großeltern basteln, alle können teilnehmen. Seit 1. April stehen die Ostersträucher bereit, und die Ausstellung der abgegebenen Osterdekoration in den Schaufenstern der Geschäfte kann beginnen, also ...

Targo-Bank

Strumpf Shop

Kurz-info

Britzer Garten

15 kleine Ziegenlämmer

Bei den Thüringer Waldziegen im Britzer Garten stellte sich Ende Februar der diesjährige Nachwuchs ein. Es gab drei Drillingsgeburten und drei Zwillingsgeburten. Der Zuwachs ist besonders erfreulich, weil die Thüringer Waldziegen zu den gefährdeten Rassen gehören. Der zahlreiche Nachwuchs (11 Böcke und 4 Zibben) ist schön anzusehen - besonders die weiß gezeichneten Gesichter und Beine der Ziegenlämmer sind ein Merkmal dieser Rasse.

Die Neuankömmlinge können ab sofort im Ziegengehege an der Milchbar im Britzer Garten begutachtet werden. Dort machen sie ihre ersten Bocksprünge und erfreuen große und kleine Gäste.
Darüber hinaus lohnt ein Besuch des Britzer Gartens, weil der Frühling schon erste Vorboten zeigt, darunter Krokusse, gelbe Winterlinge, weiße Schneeglöckchen, gelbe Narzissen, Lenzrosen und blühende Gehölze, wie Schneeball, Kornelkirsche und Winterkirsche.

Gaststätte zum
PONYHOF
Deutsche Küche
Mo.+Di. Ruhetag Küchenschluss
Sommerzeit 20:00 Uhr / Winterzeit 19:00 Uhr

Ab Mitte/ Ende April frischer Spargel!

07.04.2019 bis 13.04.2019
Gulasch (Rind/Schwein gemischt) mit Spirelli 5,80 €

14.04.2019 bis 18.04.2019
Hamburger Schnitzel mit Pommes 5,80 €

Karfreitag Forelle 13,10 €
Ostern Kaninchenkeule Wildragout je 14,80 €

24.04.2019 bis 27.04.2019
Hähnchenbrustfilet mit Champignons u. Pommes 5,80 €

28.04.2019 bis 04.05.2019
Marinierter Hering mit Pellkartoffeln 5,80 €

Lichtenrader Chaussee 13
12529 Schönefeld (Großziethen)
03379 / 44 50 92
www.gaststaette-zum-ponyhof.de

Im echten Gänsemarsch zieht eine Gruppe Toulouser Gänse mit Tambourbegleitung durch die Reihen.

Lichtenrade

Kunst trifft Wein: Mit Geschnatter um den Dorfteich

Noch ist es ein paar Tage hin, aber es lohnt sich, schon mal den Termin Anfang Mai vorzumerken, wenn es wieder heißt: Kunst trifft Wein

Immer ein Publikums-Magnet: Ulli Zelle und seinen Grauen Zellen.

Mittlerweile hat sich „Kunst trifft Wein", das Frühjahrpendant zum Wein- und Winzerfest im September im Lichtenrader Veranstaltungskalender fest etabliert.
Auch hier kommen natürlich wieder viele Winzer in den Berliner Süden, darunter stellen sich auch fünf neue Weinbetriebe, die man bislang hier nicht kannte, dem sachkundigen Lichtenrader Publikum.
Wie im letzten Jahr soll auch die Mischung aus Wein, Unterhaltung und Kunstgewerbe für die besondere Attraktion sorgen.
So verwandelt sich der Lichtenrader Dorfteich einerseits in eine gemütliche Weinstube im Freien, andererseits wieder in eine lebendige Kunstmeile. Töpfer, Maler, Mode- und Schmuckdesigner stellen hier ihre Produkte aus, lassen sich bei der Arbeit über die Schulter schauen und verkaufen ihre selbst gefertigten Kunst-Stücke an Ort und Stelle. Genau das Richtige, um sich rundherum auszustatten, denn ob praktisch-schön, überraschend-edel oder überflüssig-genial - sie haben immer eines gemeinsam: Sie sind originell - und - original!
Und dann gibt es natürlich viel zu sehen und zu hören, einmal auf der Bühne, unter anderem mit Ulli Zelle und seinen Grauen Zellen, den „Gabys", einer siebenköpfigen Frauenband, der Cajun- und Zydeco-Band Colinda, EB Davis & The Superband und More Town Soul, um nur einige zu nennen.
Und andererseits gibt es diverse sogenannte Streetacts, Musiker und Unterhaltungskünster, die sich direkt unter das Volk mischen und auch durch die Reihen ziehen und zum Beispiel den Untertitel der Veranstaltung: Mit Geschnatter um den Dorfteich wahr werden lasssen.
Begleitet von einem Tambour und einem Tambour-Major zieht oder besser gesagt watschelt nämlich eine Gruppe Toulouser Gänse mit Trommelgeräuschen, Gepfeife, Geschnatter und anderen musikalischen Klängen rund um den Lichtenrader Dorfteich und sorgt so bei Jung und Alt für Begeisterung.
Die Gänsekapelle (Sa und So, 14, 15, 16 und 17 Uhr) ist eine einzigartige Mischung aus Menschlichem, Tierischem und Musikalischem!
Mehr wird in der nächsten Ausgabe des Magazins verraten, also vormerken:

Kunst trifft Wein
umsonst & draußen
Freitag, 3. Mai, 14.00-23.00 Uhr-
Samstag, 4. Mai, 12.00-23.00 Uhr-
Sonntag, 5. Mai, 12.00-20.00 Uhr
Am Dorfteich, Alt-Lichtenrade,
12309 Berlin

Frauenpower: Die „Gabys", eine siebenköpfige Frauenband,

- ANZEIGE -

Kaufen, Mieten, Wohnen ... selbstbestimmt leben

Mit steigendem Alter verbinden sich mit den Räumen und ihrem Ambiente zunehmend persönliche Erinnerungen. Man hat das Haus vielleicht nach eigenen Vorstellungen gebaut, über die Jahre wurde es immer wieder renoviert. Hier hat die Familie zusammengelebt, die Kinder tobten durchs Haus, Freunde und Verwandte kamen zu Besuch, kurz: Man hat seine ganz persönlichen Geschichten darin erlebt. Und so bleibt dieses Zuhause nicht zuletzt auch das lebendige Zentrum für die Familie, selbst dann noch, wenn die Kinder längst aus dem Haus ausgezogen sind.

Jeder Mensch hat seinen ganz persönlichen Lebensentwurf. Diesen zu bewerten, steht niemandem zu. Aber welche Lebensplanung in puncto Eigenheim ist für Sie und möglicherweise auch Ihre Kinder die sinnvollste?

Eine Idee ist zum Beispiel, das große Haus mit einer kleineren, bequemeren Wohnung zu tauschen. Der Auszug aus dem langjährigen Zuhause, die Verkleinerung des Wohnraums und der Wechsel des bisherigen Lebensumfelds müssen nicht gleichzeitig einen Verlust von Lebensqualität bedeuten. Ist es nicht vielleicht auch ein beruhigendes Gefühl für Sie und die Kinder, wenn Sie noch selbst aus eigener Kraft ein neues, behagliches Zuhause planen und selbst einrichten können? Ist es nicht sinnvoll, die Unbequemlichkeit des Hauses gegen einen Komfort einzutauschen, der selbstbestimmtes Wohnen in Zukunft sichert?

Immer mehr Menschen fordern heute eine sogenannte „seniorengerechte Architektur" sowie eine Innenausstattung, die das Leben im Alter leichter macht. Inzwischen haben sich Architekten und Designer längst auf diesen Trend eingestellt und Wohnungen werden entsprechend geplant: Der Fahrstuhl geht bis in die Tiefgarage und hat breite Türen. Auch die Türen in den Wohnungen selbst haben eine größere Breite, die Bäder haben begehbare Duschen und Toilettensitze in optimaler Höhe. Dazu kommen frei buchbare Serviceangebote, die es ermöglichen, das neue Zuhause bis ins hohe Alter als sicheren Hafen zu haben.

Es gelingt leider nicht allen Menschen, den richtigen Zeitpunkt zum Auszug aus den vertrauten vier Wänden zu finden, solange die mentalen und körperlichen Kräfte noch ausreichend sind für diese großen Veränderungen.

Manchen überfordert allein die Vorstellung eines Umzugs und raubt ihm alle Energie. Wir selbst kenne viele solcher Fälle aus Kundengesprächen, aber auch aus dem privaten Umfeld und wir wissen, dass ein solcher Zustand unglücklich macht. Manchmal hilft es, mit jemand über das Thema „Wohnen im Alter" zu sprechen, der neutral ist. Jemand, mit dem Sie sich ganz ohne Druck über Ihre Zukunft, über Ängste und Wünsche unterhalten.

DIE IMMOBILIEN-FLÜSTERINNEN

Melanie und Liane Frank aus Berlin-Rudow. Gemeinsam bringen es die beiden Powerfrauen auf 43 Jahre Immobilienerfahrung. 2013 wurden Sie erstmals im „FOCUS Immobilienatlas" in die Riege der „1.000 besten Makler Deutschlands" aufgenommen, 2019 von der BELLEVUE wiederholt als „Best Property Agent" gekürt.

familiär-engagiert-verkaufsstark

Frank Immobilien

kontakt@frank-immobilien.eu
Krokusstraße 93 | 12357 Berlin
Telefon (030) 52 68 01 59-0

www.frank-immobilien.eu

Fon: (030) 52 68 01 59-0 oder (030) 66 4 11 53

Wir bieten Ihnen ein unparteiisches Gespräch, in dem wir die neuen Alternativen zum komfortablen Wohnen zeigen. Wir bieten als Service nicht nur die Suche für das neue Zuhause und den Verkauf der jetzigen Immobilie an, sondern organisieren auf Wunsch auch Ihren Komfortumzug. **Gutscheinkennwort: BA-19**

GUTSCHEIN

Kurz-Info

Britzer Garten

Rock ‘n’ Blues am See

Am letzten Sonntag im April, dem 28. April, wird es rockig im Britzer Garten. Das Markenzeichen der Berliner Gruppe „Bluewater Rock´n Blues Band“ ist die rockrauchige Bluesstimme von Sängerin Jenny (**Foto**). Unterstützt wird sie dabei von einer druckvollen Rhythmuscrew und emotionalem Gitarrenspiel.

Zusammen ergibt dies den unverwechselbaren Sound der Band.
Der Name ist seit nun fast 10 Jahren Programm. Interpretiert werden Titel von Janis Joplin, Steamhammer, Jeff Healey und Gary Moore.
Die Gäste können sich auf heiße Gitarrenriffs und tanzbare Rhythmen beim Debüt der Band im Britzer Garten freuen.
(3,00 €, ermäßigt. 1,50 € - Jahreskarteninhaber freier Eintritt.

Bluewater Rock´n Blues Band
So., 28. April, 15.00-17.00 Uhr
Britzer Garten
Bühne Festplatz am See

Der Speicher aus dem Jahre 1908 bildet heute die Rückseite des Einkaufszentrums.

Fotos: Heimann

Tempelhof

Vor 10 Jahren eröffnete das neue Shoppingcenter im Hafen

Vor 10 Jahren eröffnete das Shoppingcenter im Tempelhofer Hafen und verhalf so auch dem Hafen zu neuem Leben

Vier sorgsam restaurierte Krananlagen gibt es entlang der Kaimauer.

Im April 2009 eröffnete das neue ShoppingCenter, das einzige in Berlin mit Wasser und U-Bahn-Anschluss. Bedingung für den betrieb war seinerzeit, dass auch die Hafenanlage selbst erhalten und restauriert werden sollte.
Und so findet sich hier nicht nur ein Einkaufscenter auf zwei Ebenen und 21.000 Quadratmetern Fläche, die rund 70 Geschäfte beherbergen, dazu ein 5000 Quadratmeter großes Ärztehaus und ein Parkhaus mit 590 Stellplätzen, sondern auch ein funktionierender Hafen mit 40 Bootaanliegeplätze und sogar einem kleinen Restaurant-Schiff.
Die vorhandenen Hafenanlagen und das Speichergebäude wurden saniert und technische Anlagen wie z.B. die historischen Krananlagen rekonstruiert. Seit dem stellt der Tempelhofer Hafen Berlin eine Verbindung von historischen Bauwerken mit moderner Architektur und Nutzung dar.
Der Tempelhofer Hafen, ein rechtekkiger von Kaimauern eingefasstes Wasserbecken, war der größte Hafen von insgesamt neun ehemaligen Häfen entlang des 40 km langen Teltowkanals. Er wurde zusammen mit dem Kanal, der als Verbindung zwischen Havel und Oberspree von 1901-1906 angelegt wurde, 1906 feierlich vom Kaiser Wilhelm II. eröffnet. Der Hafen galt als Nahtstelle zwischen Schiff und Eisenbahn, denn es gab Gleisanschlüsse der Ringbahn und der Neukölln-Mittenwalder Eisenbahn.
Aus alten Aufzeichnungen geht hervor, dass bis 1945 etwa pro Tag 6 Schiffe mit unterschiedlichen Gütern entladen wurden. Die vier historischen und sorgsam restaurierten Krananlagen entlang der Kaimauer lassen nur noch erahnen, wie der Hafenbetrieb hier vonstattenging. Die Portalkräne dienten zum Löschen der Waren vom Schiff zum Waggon und umgekehrt. Am hinteren Ende unseres Wegs steht noch ein altes liebevoll restauriertes Häuschen, in dem sich die Wiegestation befand. Im Zweiten Weltkrieg wurde der Hafen mit dem Speicher stark beschädigt und 1951 wieder aufgebaut. Später diente der Speicher bis zur Wiedervereinigung als Senatsreservelager. Nach dem Fall der Mauer verfielen der Hafen und dessen Anlagen zusehends.

Späth‘sche Baumschulen

Späth‘er Frühling

4. und 5. Mai, 9–18 Uhr

Großer Gartenmarkt mit 150 Ausstellern, Tulpenblüte, Bühnenprogramm und Besonderheiten aus der Pflanzenwelt

SPÄTH BAUMSCHULEN

Späthstr. 80/81
12437 Berlin-Treptow
(Parkplätze sind vorhanden)

www.spaethsche-baumschulen.de

Ihr kompetenter Partner

für Umzüge
Nah- & Fernverkehr
Möbeltransporte
Lagerung sowie
Entrümpelungen

WIR HABEN IHREN UMZUG FEST IM GRIFF

Mitglied der Fachgemeinschaft Möbel Berlin-Brandenburg e.V.

Zertifizierter Entsorgungsfachbetrieb

THATER
Inh. Andreas Mathing e.K.
seit 1951

Grenzallee 22 · 12057 Berlin · ✆ 684 93 11 · 68 05 86 04
info@thater-umzuege.de · www.thater-umzuege.de

Gratulation

Ed Koch - 70 Jahre und kein bisschen leise...

Man glaubt es kaum,
Ed Koch, der ewige Querdenker und Hans-Dampf in allen Gassen
wurde 70 Jahre alt.

Der Sozialpädagoge Ed Koch ist Herausgeber von „PaperPress“ - einem jugend- und kommunalpolitischer Pressedienst. Er schreibt über das politische und wirtschaftliche Bezirksgeschehen von Schöneberg-Tempelhof. Er prangert Entscheidungen in Politik und Wirtschaft an, aber auch Berichterstattungen anderer Publikationen. „PaperPress“ erscheint am 1. Dezember 1976 und feiert im Dezember 2013 die 500. Ausgabe: „Das ist ... das Beste, was ich im Leben geschaffen habe, von meinem Sohn ... abgesehen.“ Koch ist nicht nur Kritiker, sondern auch Kümmerer im Jugendamt Tempelhof als Leiter von Jugendfreizeiteinrichtungen. Letztendlich wird Koch dort sogar Pressesprecher und verantwortlich für die Öffentlichkeitsarbeit.

Ed Koch hat nichts mit dem ehemaligen New Yorker Bürgermeister zu tun. Getroffen hat er ihn schon, wie so viele Schauspieler, Politiker und Persönlichkeiten des öffentlichen Lebens, die bei seinen Veranstaltungen zu Gast sind. Jedenfalls kennt „man“ Ed und Ed kennt Gott und die Welt. Koch trägt fast immer Anzug und Schlips; beim Rocktreff dürfen es dann schon mal Jeans und Basecap sein. Das ist aber das Äußerste an Zugeständnis an seine sonst legere Kleidung. Eds Humor ist sprichwörtlich und spiegelt sich in einer Geburtstagseinladung nieder: „Von Geschenken bitte ich dringend abzusehen. Ich habe ausreichend Staubfänger, Bücher, Krawatten und alkoholische Getränke. Gesprochen werden darf beim Frühstück über die guten alten Zeiten. Nicht gesprochen werden darf über Krankheiten ...“ Das Motto seines 70. Geburtstages: Die Zeit ist nicht vergangen, sie ist zerronnen.

In Friedenau aufgewachsen und zur Schule gegangen, schließt Wolfgang Koch 1967 eine Lehre als Groß- und Außenhandelskaufmann ab. Schon drei Jahre später beginnt er als Leiter der Jugendtanzbar Bungalow Marienendorf seine hauptberufliche Tätigkeit im Jugendamt und macht eine berufsbegleitende Erzieherausbildung. Seine „normale“ Arbeit ist für Koch nie ausreichend. So managt er schon in seiner Freizeit Amateurbeatbands. Für den sf-beat, einer Musiksendung beim damaligen Rundfunk SFB, hilft Koch bei der Organisation von großen Konzertauftritten. Mit Nero Brandenburg vom RIAS organisiert er Veranstaltungen. Weltstars geben sich die Ehre am laufenden Band.

Ed Koch ist sicher eine streitbare Persönlichkeit. Das macht aber gerade seine Besonderheit aus. Wir wünschen ihm weiterhin viel Kraft und jede Menge Gesundheit, so dass er den Einen oder Anderen weiter auf den Nerv gehen kann.

Lieber Ed, weiter so!

Thomas Moser

Kurz-Info

ufaFabrik

Helene Mierscheid

Wenn das der Wähler wüsste! - warnt Kabarettistin Helene Mierscheid am 12. April in ihrem neuen Programm im Wolfgang Neuss Salon der ufaFabrik.
Wissen wir was wir tun wenn wir wählen? Und was ist mit denen, die wir wählen - wissen die es? Was ist, wenn wir uns verwählen und nicht einfach wieder auflegen können? Dann müssen wir vier Jahre mit dem Ergebnis leben. Aber auch nicht länger – deshalb werden die meisten Ehen nach vier Jahren wieder geschieden.

Lebensberaterin Helene Mierscheid gibt in ihrem neuen Programm rund ums Wählen überraschende Einblicke in unser Seelenleben und das unserer Politiker, denn an ihrer Lebensberaterpraxis kommt keiner vorbei. Wie auch – sie liegt ja mitten im Regierungsviertel. Die Zuschauer dürfen sich wieder mit Sorgenzetteln beteiligen und am Ende gibt es eine Überraschung.
Helene ist vom Fach – sie hat zehn Jahre in der Politik gearbeitet. Jetzt macht sie nur noch freiwillig Kabarett und das vom Feinsten:
Laudatio Jurypreis Reinheimer Satirelöwe: „Authentisch und sympathisch selbstironisch beeindruckte sie die Jury mit ihrer Präsenz und der gekonnten Verknüpfung privater mit politischen Inhalten. Helene Mierscheid steht für temporeiche pralle Satire auf der Höhe ihrer Zeit."
Freuen Sie sich auf einen unterhaltsamen, pointengeladenen Abend mit Helene Mierscheid.
www.helene-mierscheid.de
Normal: 17 €, Ermäßigt: 14 €, Studenten (nur im VVK): 12 €

Helene Mierscheid
Wolfgang-Neuss -*Salon ufaFabrik, Viktoriastraße 10 - 18*
Fr. 12. April, 20.00 Uhr

LICHTENRADER MAGAZIN
NACHRICHTEN BERICHTE & REPORTAGEN von Lichtenrade bis Tempelhof
Tel.: 033 767/ 899 833
Funk: 0151/15 67 28 10

Der Osterhase samt Gemahlin und Frühlingelfe begrüßen die kleinen Besucher zu Ostern im Britzer Garten.

Foto: Grün Berlin

Britzer Garten

Ostern mit Feuer, Osterhasen der Frühlingselfe und viel Live-Musik

Der Britzer Garten bietet an zwei Tagen Unterhaltung für die ganze Familie mit Feuer und Osterhasen

Foto: Berhard Huhn

Am Ostersamstag wird das große Osterfeuer angezündet.

Wenn die Britzer Parkbahn wieder ihre Runden dreht und man kleine Skudden-Lämmer auf der Weide sieht, heißt es Osterzeit im Britzer Garten.
Am Ostersamstag wird das große Feuer am Ufer des Sees zu Füßen des Rodelbergs entzündet. Neben lodernden Flammen bietet der Britzer Garten bis 21:00 Uhr Livemusik. Für die passenden Töne sorgen in diesem Jahr die sympathischen Musiker der River Blues Band. Zu ihrem Repertoire gehören Blues, Rock 'n' Roll, Swing und Countrymusik. Zu hören sind dabei Klassiker von Eric Clapton, Bob Dylan und Van Morrison.

Samstag, 20. April, ab 18.00 Uhr

Zusammen mit dem Freilandlabor lädt der Britzer Garten am Sonntag zu Osterspielen rund um das Umweltbildungszentrum. Hier sind Geschicklichkeit und Suchkünste der ganzen Familie gefragt. Wer den Parcours gemeistert hat, darf sich auf einen kleinen Preis freuen. Zwischendurch lädt die Frühlingselfe nach alter Elfentradition ein, der trüben Jahreszeit den Rücken zuzukehren. Alle sollen dabei Mitmachen und freudig im Kreis tanzend den Frühling begrüßen.
Natürlich lässt es sich der Osterhase mit seiner Gattin nicht nehmen, den kleinen Besuchern eine Leckerei vorbeizubringen und direkt noch für ein Foto zu posieren.

Ostern am Umweltbildungszentrum (Freilandlabor)
So., 21. April, 11.00-14.00 Uhr

Vor oder nach dem Besuch beim Osterspektakel lohnt sich ein Besuch der Tulpenschau am Eingang Massiner Weg. Hundertausende Tulpen warten dort auf Bewunderer.

Park-Eintritt: 3,00 €, ermäßigt. 1,50 €; frei fü Jahreskarteninhaber.

Britzer Garten

Kinder hängen Osterschmuck auf

Zum Ostereierhängen lädt der Förderkreis des Britzer Gartens.

Kinder der Schule am Sandsteinweg schmücken am 8. April ab 11 Uhr die Bäume in der Obstwiese. Diese Dekorationsaktion wird von mehreren Vereinsmitgliedern des Förderkreises „Freunde des Britzer Gartens e.V." unterstützt, die mit Leitern „bewaffnet" große und kleine Ostereier in die hohen Äste hängen. Mehr als 1.000 bunten Ostereiern begrüßen dann zum Osterfest 2019 die Gäste am Eingang Mohriner Allee.
Alle Besucher des Britzer Gartens sind eingeladen, den Osterschmuck möglichst bis Karfreitag durch bunte Ostereier zu ergänzen. Je mehr Ostereier in den Bäumen hängen, desto schöner das Bild zum Fest.

Britzer Garten - Eingang Mohriner Allee, 8. April, 11.00 Uhr

Foto: Grün Berlin

Schloss Britz

Frühlingskonzert: Die ganze Welt ist himmelblau

Mittlerweile eine kleine Tradition: Das 7. große Frühlingskonzert im Schloss Britz. Wie gewohnt, rund um das große Thema der Operette mit all seinen musikalischen Facetten. Alenka Genzel, Frank Matthias und das Ensemble Esprit Berlin, unter der musikalischen Leitung von Sebastian Hotze, laden auch in diesem Frühling wieder zu einem duftenden Strauß bunter Operetten- und Ufa-Filmmelodien in den Kulturstall ein.

Die Besucher können sich auf immergrüne Melodien von Kálmán bis Lehár, von Stolz bis Benatzky freuen. Und das alles voller Saft und Kraft und mit heißen Frühlingsgefühlen. Oder wie man „Im weißen Rössl" sagen würde: „Die ganze Welt ist (eben) himmelblau". Freuen Sie sich auf ein „Schwalbenduett", einen „Fidelen Bauern", auf eine „lustige Witwe", aber auch einen „Schwarzen Peter". Denn „Ach ich hab in meinem Herzen da drinnen, einen wunderbaren Schmerz". Es ist Frühling, die Zeit der großen Gefühle.

In jedem Fall spritzig musiziert und fröhlich interpretiert von sieben Berliner Vollblutmusikern. Küssen wir gemeinsam Erinnerungen und Frühlingsgefühle wach. Gute Laune und tolle Stimmung gibt´s gratis, denn: „An einem Tag im Frühling, klopft das Glück (auch) an Deine Tür". 20 Euro, erm. 18 Euro

Das frische Frühlingskonzert
6. April, 18.00 Uhr
Kulturstall Schloss Britz
Alt-Britz 73, 12359 Berlin
Tel: 030 / 609 79 23-0
www.schlossbritz.de

Lichtenrade

Stichstraße vom Schichauweg ist umstritten

Hände weg von der Marienfelder Feldmark fordert Dr. Jan-Marco Luczak und kritisiert einen SPD-Antrag in der BVV

Die SPD-Fraktion Tempelhof-Schöneberg hat am Mittwoch, 20. März 2019 einen Antrag in die Bezirksverordnetenversammlung eingebracht, nach dem das Gewerbegebiet Motzener Straße besser verkehrlich angebunden werden soll. Ziel ist eine Stichstraße, die den Schichauweg mit der B101 verbindet – direkt durch die als Landschaftsschutzgebiet geplante Marienfelder Feldmark. Der Bundestagsabgeordnete von Tempelhof-Schöneberg Dr. Jan-Marco Luczak zeigt sich verärgert über diesen Vorstoß:

„Eine Stichstraße bedeutet deutlich mehr Autos und insbesondere Güterkraftverkehr. Das heißt mehr Lärm, Feinstaub und Stickoxide. Die Feldmark ist aber ein wertvoller Lebensraum für Tiere und seltene Pflanzen. Sie dient vielen Menschen in Lichtenrade und Marienfelde als Naherholungsgebiet. Diese grüne Idylle darf nicht zerstört werden!"

Nach Luczak würde auch der gesamte Verkehr in Lichtenrade zunehmen: „Klar ist, dass viele Autofahrer die Stichstraße als Abkürzung nach Berlin oder Großziethen nutzen werden. Autos und LKW donnern dann an Schulen vorbei durch die bereits jetzt überlastete Barnetstraße. Das will ich nicht."

Auch der Ländliche Reiterverein Lichtenrade wäre durch die Baumaßnahme massiv betroffen. Der LKW-Verkehr würde direkt an seinen Stallungen, Reitanlagen und Weiden vorbeiführen. Des Weiteren soll dem Reiterverein eine große Ampelanlage direkt vor die Nase gesetzt werden. Luczak: „Den gemeinnützigen Verein gibt es seit fast 100 Jahren. Ihm darf jetzt nicht das Leben schwer gemacht oder sogar seine Existenz gefährdet werden."

Irritiert ist Luczak insbesondere über das Verhalten der SPD: „Noch im letzten Jahr haben Bezirksbürgermeisterin Schöttler und Stadtrat Schworck zugesichert, für die Feldmark einzustehen und diese in ein Landschaftsschutzgebiet umwandeln zu wollen. Und jetzt dieser Vorstoß, der alles zunichte machen würde. „Bürgernahe Politik sieht anders aus."

Auch wenn Luczak die Stichstraße ablehnt, hat er doch großes Verständnis für die Forderungen des Unternehmensnetzwerkes Motzener Straße, besser verkehrlich erschlossen zu werden. Das sei aber auch durch eine Verbesserung der Situation des Abbiegeverkehrs von der B101 in den Nahmitzer Damm erreichbar: „Bei der konkreten Umsetzung dürfen aber nicht allein verkehrsökonomische Gesichtspunkte den Ausschlag geben. Der Schutz von Pflanzen und Tieren und insbesondere die Erhaltung von lokalen Naherholungsgebieten muss ebenso berücksichtigt werden."

Kurz-Info

Britzer Garten

Saison wird eröffnet

Der Frühling hat in diesem Jahr schon früh begonnen. Bunte Frühlingstöpfe wurden überall im Britzer Garten aufgestellt und auch die großen Beete sind mit Stiefmütterchen, Tausendschönchen, Vergissmeinnicht und Narzissen frühlingshaft bepflanzt.
Für die Saisoneröffnung am 7. April um 15 Uhr hoffen alle auf sonniges Wetter, wenn der Bezirksbürgermeister von Neukölln, Martin Hikel, auf der Festplatzbühne zu Gast sein wird. Er begrüßt zusammen mit der Parkleiterin des Britzer Gartens, Ga-

briele Kleuvers, die Besucher des Britzer Gartens mit einem Ausblick auf die Veranstaltungssaison 2019, die erst mit den Adventskonzerten endet.
Traditionell spielt aus diesem Anlass die Band „Simone und ihr flotter Dreier".
Musikalisch sorgen die vier Vollblutmusiker (Gitarre, Bass, Schlagzeug und Gesang) immer für gute Laune. Auf der Reise ins Glück erklingen die schönsten Wirtschaftswunder-Schlager und Rock´n Roll- Hits der 1950er und 1960er Jahre – alles Ohrwürmer zum Mitsingen. Der Petticoat von der Frontfrau Simone darf dabei nicht fehlen.

Park-Eintritt: 3,00 €, ermäßigt. 1,50 €, Jahreskarteninhaber 2019 haben freien Eintritt.

„Saisoneröffnung im Britzer Garten - Bühne Festplatz a. See So., 7. April, 15 - 17 Uhr

Zeitschriften
einfach günstig
mieten!
weissgerberlesezirkel.de
030 / 740 748 70

Lichtenrade/Schönefeld

Röhricht schneiden am Herthateich

Zum Frühlingsputz am Herthateich trafen sich Umweltaktivisten und Schüler

Zehn tatkräftige Schüler der Käthe-Kollwitz-Grundschule, reihenweise Harken, große Gartenscheren, ein Sack voll Arbeitshandschuhe und ein paar Gummistiefel in verschiedenen Größen: Sauber aufgereiht lagen die Arbeitsgeräte bereit, die zum Schneiden des Röhrichts am Herthateich benötigt werden.
Markus Mohn und seine Mitstreiter von der Umweltinitiative Teltower Platte hatten sich Anfang März zum Arbeitseinsatz an dem Kleingewässer auf dem ehemaligen Mauerstreifen eingefunden. Dieses Mal wurden sie von einer Gruppe Sechstklässler der Käthe-Kollwitz-Grundschule verstärkt.
Nach kurzer Einweisung machten sich Jung und Alt mit viel Elan ans Werk. Anderthalb Stunden später war ein größerer Bereich des Ufers wieder frei zugänglich, und alle

Der Herthateich, Kleinod am Lichtenrader Ortsrand. Umweltaktivisten und Schüler der Käthe-Kollwitzschule trafen sich zum Frühjahrsputz.

konnten bei leckeren Keksen auf ihr Werk gucken. Der Zeitpunkt für die Pflege war gut gewählt, denn so finden die Erdkröten, die in Kürze ihre Winterquartiere im Wald verlassen, um sich im Teich zu paaren und zu laichen, genügend freies Wasser vor.
Auch für die Ausflügler, die per pedes oder pedale am Herthateich vorbeikommen, bietet sich wieder eine ungetrübte Sicht auf das kleine Stillgewässer – wer sich die Zeit nimmt und auf den beiden Sitzbänken oberhalb des Teiches Platz nimmt, hat die Chance auf ein Froschkonzert oder den Anblick von Wasservögeln.

Information

Der Herthateich

Schon kurz nach dem Mauerfall keimte die Idee auf, den im Zuge des Mauerbaus zugeschütteten Herthateich wieder freizulegen – und gleichzeitig den einstmals um den Teich vorhandenen Wald wieder aufzuforsten. Tatkräftige, organisiert in der „Umweltinitiative Teltower Platte", fanden sich zusammen, um die Idee zu verwirklichen. Es dauerte nicht lange, bis eine dicke Tonschicht den Teichgrund auskleidete und das Regenwasser begann sich zu sammeln. Mit dem Wasser kamen erste Vögel. Einige von ihnen hatten vorher an anderen Gewässern in der Region Stopp gemacht und hatten Frosch- oder Fischlaich sowie Samen von Wasser- und Röhrichtpflanzen im Gefieder oder an den Füßen. Schon nach wenigen Jahren hatten Pflanzen und Tiere auf diese Weise von ganz allein wieder den Herthateich zurückerobert.
Bald wurde das inzwischen zum „geschützten Biotop" erklärte Gewässer

von einem Zaun umgeben, um den Pflanzen und Tieren den nötigen Schutz zu geben. Die beiden Zauntore werden jährlich zur Brutzeit der Vögel von Anfang April bis Ende Juni geschlossen. Dies ermöglicht Arten wie Nachtigall und Neuntöter eine ungestörte Aufzucht der Jungen. Bereits Im März wandern Erdkröten von ihrem Winterquartier im Waldboden zum Herthateich, wo die Paarung der Tiere und die Entwicklung des Nachwuchses stattfindet.
Aus dem anfangs spärlichen Grün am Teichufer hat sich im Lauf der Zeit ein dichter Röhrichtgürtel mit Schilf, Rohrkolben und anderen Pflanzen entwickelt. Er bietet vielen Tieren Deckung und Schutz, allerdings verbrauchen die Pflanzen auch viel Wasser. Um das völlige Verlanden des Teiches zu verhindern, muss der Uferbewuchs hin und wieder zurückgedrängt werden. Und während heute das Schilf gelagert wird um zu verrotten, wurde es früher als wertvoller Naturstoff zum Decken der Häuser verwendet.

Unsere Kompetenz versetzt Bäume
Baumschulen Ewald Fischer
www.baumschule-fischer.de
Tel.: (030) 663 50 41
Gehölze für Ihren Garten
Prunus serrulata Kanzan Nelkenkirsche

In der ufaFabrik zu sehen: Mercedes Echerer.
Foto: Steffen Prößdorf · https://commons.wikimedia.org/w/

Tempelhof

Rumänisches Roulette mit Mercedes Echerer

Mercedes Echerer, Schauspielerin, Regisseurin und früheres Mitglied des Europäischen Parlaments, folgt in einer autobiographisch gefärbten Geschichte unter dem Titel „Rumänisches Roulette“ den Spuren der eigenen Kindheit und lässt im Varieté Salon der ufaFabrik einem Reigen aus Liedern, Szenen und Geschichten die unterschiedlichen Kulturen und Identitäten ihrer europäischen Heimat aufleben.

Zum Inhalt: Nach dem Treffen mit Rumäniens Europaminister wird die in Brüssel lebende Europapolitikerin Arika Lacrima Moraru im nächtlichen Siebenbürgen auf dem Weg zum Flughafen überfallen, ausgeplündert und anschließend irgendwo am Straßenrand stehengelassen. Unversehens befindet sie sich also nicht auf dem Heimweg zu ihrer Familie, sondern steht nach einem längeren Fußmarsch durch die winterliche Dunkelheit auf der Polizeiwache eines abgelegenen Dorfes vor dem wachhabenden Beamten, der ihr gelassen eröffnet, dass erstens das Internet zwar existiert, aber nicht funktioniert - und dass er sie zweitens ohne Nachweis ihrer Identität sicherheitshalber in Gewahrsam nehmen muss. Und so verbringt Arika – höchst unfreiwillig - diese Nacht vor Heiligabend auf der schmalen Pritsche einer rumänischen Gefängniszelle... und hat plötzlich viel Zeit, um über ihr Leben nachzudenken.

Begleitet wird Mercedes Echerer, bei ihrer Aufführung von den Musikern: Aliosha Biz (Geige), Andreea Chira (Naj), Adrian Gaspar (Klavier), Ľubomír „Lubo“ Gašpar (Link ist extern) (Zymbal), Imre Lichtenberger-Bozoki (Trompete/Posaune), Branko „Bako“ Jovanovic (Gitarre), Vuk Vasilic (Kontrabass), Alexander Wladigeroff (Trompete/Flügelhorn) und Konstantin Wladigeroff (Klarinette).

Normal: 19 €, Ermäßigt: 16 €, Studenten (nur im VVK): 12 €

ufaFabrik (Varieté-Salon)
Viktoriastraße 10 - 18
Mi. 10. -Do. 11. April, 20.00 Uhr

Alte Holzfenster? Nie mehr streichen!
Den Gebäudewert steigern und dabei Geld sparen! Ihre wertvollen Holzfenster werden durch eine wartungsfreie Aluminium-Verkleidung auf der Außenseite geschützt und erhalten. Große Auswahl an Farben und Dessins. Das Ergebnis: Ein pflegeleichter und dauerhafter Wetterschutz. Nie mehr Fenster streichen!
Wünsche erfüllen - Werte erhalten
Die schlaue Lösung
Vorher
Nachher
Jetzt informieren: Tel. 61609060
PORTAS-Fachbetrieb A.Mandryka Silbersteinstr. 67 12051 Berlin
PORTAS® Europas Renovierer Nr. 1
Türen Küchen Treppen Fenster Decken Schranklösungen

Grafik- & Webdesign
680 59 232 www.INDYSIGN.net
CONCEPTS THAT WORK
Grafik- & Webdesign · Beschriftungen · Advertising

Gib Gummi, Frühling!
Unsere Sommerreifen-Empfehlungen

165/70 R14 81T Semperit Comfort-Life 2 (E = E, C = C, 2/70 dB)	43,00 €
195/55 R15 85V Dunlop Sport BluResponse (C = C, A = A, 1/67 dB)	86,00 €
195/65 R15 91V Continental EcoContact 6 (B = B, A = A, 2/71 dB)	66,00 €
205/55 R16 91W Dunlop Sport BluResponse (B = B, A = A, 1/68 dB)	73,00 €
205/55 R16 94V XL Pirelli Cinturato P7 (C = C, B = B, 2/72 dB)	78,00 €
215/60 R16 99V XL Bridgestone Turanza T005 (B = B, A = A, 2/72 dB)	117,00 €
225/40 R18 92Y XL Bridgestone Turanza T005 (B = B, A = A, 2/72 dB)	99,00 €
235/55 R17 103Y XL Bridgestone Turanza T005 (A = A, A = A, 2/72 dB)	124,00 €
215/65 R16 C 106/104T Bridgestone Duravis R660 (C = C, B = B, 2/72 dB)	118,00 €

Alle Preise pro Reifen

Radwechsel — Unser Angebot 25,00 €
Rädereinlagerungs Service pro Saison — Unser Angebot 42,00 €

36 MONATE REIFEN GARANTIE
- Ohne zusätzliche Kosten
- Gilt für 36 Monate ab Kaufdatum
- Für alle Kompletträder und Reifen
- Hilft bei Reifenschäden durch Nägel oder andere spitze Gegenstände, durch Beschädigungen an Bordsteinkanten und sogar bei Vandalismus

alle Preise inkl. MwSt.

Audi Service · Service · Nutzfahrzeuge Service
Klaus PIONTEK ... Ihr persönliches Autohaus
Autohaus Klaus Piontek GmbH
Waltersdorfer Ch. 18-20 • 12355 Berlin
Tel. 609 70 70 • www.autohaus-piontek.de

Kostenlose Autobewertung
PkwPartner
An - und Verkauf von Gebrauchtwagen in Ihrer Nähe
Barzahlung · Inzahlungnahme
Finanzierung · Vermittlung zum Wunschauto
An - und Abmeldung innerhalb 24 Stunden
NEU: Kommissionsverkauf - Wir übernehmen den Verkauf für Sie!
Alt - Buckow 20, 12349 Berlin 030 60605638 0176 83450289 info@pkwpartner.de
www.pkwpartner.de

Lichtenrade

Ein Lichtenrader Buchverlag stellt sich vor

Dass Lichtenrade einen kleinen Buchladen hat - die „Bücherstube“ auf der Bahnhofstraße - das wissen die meisten. „Dass es in unserem kleinen Ort aber auch einen kleinen feinen Buchverlag gibt, der wunderbare, einzigartige Bücher macht zu erschwinglichen Preisen, das wissen nur wenige“, sagt Gerhard Moses Hess und stellt fest: „In der täglichen Reklameflut wird man ihn auch nicht finden“.

Und er lädt ein. Im Rahmen des 16. Salons Hermione können die Besucher seine Gründer und Macher persönlich kennenlernen: Die Fotografin und Bildautorin Angelika Fischer und der Autor und Buchgestalter Bernd Fischer werden berichten, was sie angetrieben hat, in diesen Zeiten einen neuen Verlag zu gründen, und was das Besondere, ja Einzigartige an ihren Büchern ist.
In einer kleinen Ausstellung gibt es Gelegenheit, die Bücher zu beschnuppern und einige Sonderangebote zu erwerben.
Voranmeldung wäre schön:
Tel.0163/34 17 053,

16. Salon hermione:
Ein Lichtenrader Buchverlag stellt sich vor: Edition A.B.Fischer
Sonntag, 7. April, 15 Uhr
Lortzingclub, Lichtenrade,
Lortzingstr.16, Bus 175

In Planung ist in der Edition A.B. Fischer auch ein Buch über die Lichtenraderin Hermione von Preuschen

Grundeigentümerverein Berlin-Lichtenrade e.V. informiert:

Eigenbedarfkündigung

Nach § 573 Bürgerliches Gesetzbuch (BGB) darf ein Vermieter ein Mietverhältnis über Wohnraum ordentlich kündigen, wenn er „die Räume als Wohnung für sich, seine Familienangehörigen oder Angehörige seines Haushalts benötigt“. So ist die umgangssprachliche Eigenbedarfskündigung im Gesetz formuliert.
Will ein Vermieter wegen Eigenbedarfs kündigen, so muss er folgendes beachten:
Das berechtigte Interesse an der Kündigung muss im Kündigungsschreiben genau dargelegt werden. Ein „Nachschieben“ von Gründen geht in der Regel nicht.
Die gesetzliche Kündigungsfrist von bis zu 9 Monaten – je nach Dauer des Mietverhältnisses - ist einzuhalten.
Mieter können der Kündigung widersprechen, wenn „die Beendigung des Mietverhältnisses für den Mieter, seine Familie oder einen anderen Angehörigen seines Haushalts eine Härte bedeuten würde.“ (sogenannte Sozialklausel). Dann würden in einem möglichen Gerichtsverfahren die berechtigten Interessen von Vermieter und Mieter abgewogen werden und möglicherweise eine Kündigung für unwirksam erklärt.
Der Eigenbedarf muss tatsächlich gegeben sein und dann auch umgesetzt werden. Bei einem sogenannten vorgeschobenen Eigenbedarf macht sich der Vermieter gegenüber dem Mieter schadenersatzpflichtig z.B. für die Umzugskosten aber auch für eine höhere Miete in einer neuen Wohnung. Von vorgeschobenem Eigenbedarf spricht man z.B. bei einer Eigenbedarfskündigung, die nicht dem Eigenbedarf dient, sondern zur Vermietung der Wohnung zu einer höheren Miete oder zum Verkauf einer freien Eigentumswohnung.
Bei einem berechtigten Interesse des Vermieters ist die Rechtsprechung des Bundesgerichtshofs mit Blick auf die Eigentumsgarantie des Grundgesetzes relativ großzügig. Aber die formalen Hürden sind unbedingt zu beachten. Daher sollte vor einer Eigenbedarfskündigung dringend eine anwaltliche Beratung oder eine Beratung bei einem Grundeigentümerverein erfolgen.

Frank Behrend, 1.Vorsitzender
Grundeigentümerverein
Berlin-Lichtenrade,
Rehhagener Str. 34
(0309 744 88 72

Unternehmer-Netzwerk Lichtenrade
c/o
Stilelement Werbeagentur
☎ 74 20 05-0
www.un-lichtenrade.de

hyper:data
IT-SERVICE & VERMIETUNG
Ihre PC-Werkstatt in Lichtenrade
Jede Werkstatt-Reparatur max. 48,- € (zzgl. Material)
Buckower Chaussee 148, 12305 Bln.
Tel.: 0800 849 73 73 (kostenfrei)
welcome@hyperdata.de

SHS SENIOR-Handwerks-Service
Meisterbetrieb
Sie haben ein Problem? Wir helfen bei Entsorgungen, Verlegen von Bodenbelägen, Malerarbeiten, altersgerechte Wohnraumanpassung, Reparaturen aller Art, Fensterreinigung u.v.m!
schnell! preiswert! & fachgerecht!
Bernd Warkusch, Franziusweg 82, 12307 Berlin
T: 030 / 765 871 06 • Fax: 030 / 765 871 08
info@senior-handwerksservice.de

Lichtenrader Magazin
Nachrichten aus dem Kiez
Das Magazin mit ... den kostenlosen Abos
Die nächste Ausgabe des Magazins erscheint zum 1. Mai,
Red.- und Anzeigenschluß: 20. April
☎ 033 767/ 899 833
☎ 0151/ 156 72 810

Man muss nicht aus der Karibik kommen, um anderen das Tauchen beizubringen. Das beweisen die Lichtenrader Diana und Detlef Linek und sie versichern, dass Tauchen nicht so schwer ist, wie viele Menschen glauben.
Vor fünf Jahren machten sich die beiden Werbefachleute auch mit ihrem Hobby selbstständig und gründeten eine Tauchschule. Detlef Linek brachte damals schon reichlich Erfahrung als Tauchlehrer mit. Beide möchten gern auch anderen ihr Hobby näher bringen. So wird der Einstieg für jemanden, der überlegt, das Tauchen zu lernen, durch die Tauchschule einfach gemacht.
„Wir bieten Schnuppertauchen in kompletter Ausrüstung für nur 40 Euro an“, erklärt Detlef Linek. Die Kosten hierfür werden bei einem anschließenden Grundkurs zur Hälfte angerechnet. So kann man ohne großes Risiko das Erlebnis der ersten Atemzüge unter Wasser und die Schwerelosigkeit testen und lieben lernen.
Außerdem werden neben den Grundkursen auch Kurse für Fortgeschrittene und Spezialkurse sowie Auffrisch-Programme (ideal vor dem Urlaub) angeboten.
Aber nicht nur das reine Tauchen, sondern auch Erste Hilfe Programme (EFR) werden in kleinen Gruppen angeboten. Kleine Gruppen und somit ein maximales Maß an Sicherheit und Lernerfolg habe in dieser Tauchschule oberste Priorität und ist zum Regelfall geworden“, sagen die beiden Taucher.
„Bei jedem einzelnen Kurs sorgen wir dafür, dass ein PADI-Profi auf vier Schüler kommt, oftmals sind sogar mehrere Profis mit der Ausbildung von 2-3 Schülern tätig. Die Mitarbeiter nehmen auch regelmäßig an Weiterbildungen teil, um immer auf dem aktuellsten Stand zu sein. Die Kurse finden nach den PADI-Standards und -Verfahren statt. Sicherheit steht bei allen Kursen für uns an oberster Stelle“ sagt Detlef Linek, der sich mittlerweile

Partyservice BUDER

Ihr Catering aus Lichtenrade
Ofenfrische Spanferkel
Kunst trifft Wein 03. bis 05. Mai 2019
an unserem Stand: Alt-Lichtenrade 126
12307 Berlin - Hilbertstraße 5
✆ 030 - 744 84 47 • www.partyservice-buder.de

Man muss nicht in die Karibik fahren

Tauchen lernen in Lichtenrade

vom Tauchlehrer zum Master Scuba Diver Trainer weitergebildet und in den letzten 3 Jahren in Folge die Auszeichnung „Elite Instructor“ erhalten hat.
Zudem hat die Tauchschule zahlreiche öffentliche Bewertungen von Tauchschülern gesammelt, die ausschließlich die gute und sichere Ausbildung loben. Besonders die ausgestrahlte Ruhe, Souveränität, sowie die Geduld werden besonders häufig erwähnt und sehr hoch geschätzt.
2 Mal im Jahr werden auch Gruppenfahrten ins Ausland angeboten, bei denen dann auch die Möglichkeit besteht, die erforderlichen Freiwasser-Tauchgänge für einen begonnenen Kurs in „wärmeren Gefilden“ zu absolvieren.
Haben Sie Fragen, besuchen Sie doch einfach die Webseite www.tauchen-lernen-berlin.de oder lassen Sie sich unter 030 700 777 97 unverbindlich beraten.
Wer den direkten Kontakt bevorzugt, kann sich auch nach vorheriger Terminabsprache in der Taunusstraße 69 von 10.00 Uhr bis 17.00 Uhr unverbindlich beraten lassen.

Die Lichtenrader Diana und Detlef Linek bieten das Tauchen lernen bequem in der Region an.

Tauchschule Detlef Linek
Büroadresse (KEIN Ladenverkauf)
Taunusstraße 69, 12309 Berlin
tauchen@tauchen-lernen-berlin.de
www.tauchen-lernen-berlin.de
Tel: 030 - 700 777 97
Fax: 030 - 700 777 66

Werbeagentur Detlef Linek
LICHTENRADE WERBUNG
Logo Fotografie Bild-bearbeitung
Anzeigen
Webseiten & Shops
Textilwerbung Fahrzeug-beschriftung Laden-beschriftung
Flyer Visitenkarten Geschäfts-ausstattung
Plakate Großflächen Außenwerbung Banner
u.v.m.
www.werbung-lichtenrade.de • 030 / 700 777 77

Unternehmer-Netzwerk Lichtenrade
c/o Stilelement Werbeagentur
☎ 74 20 05-0
www.un-lichtenrade.de

ZZB.de
Zahnmedizinisches Zentrum Berlin
Mit spezialisierten Abteilungen und über 30 Jahren Erfahrung.
Hier in Lichtenrade.
Bahnhofstraße 9
030 - 705 509 0
Mo. bis Fr. 7-20 Uhr

www.tauchen-lernen-berlin.de
• Schnuppertauchen • Open Water Diver • Advanced Open Water Diver
• Rescue Diver • Auffrischkurse • Specialty Kurse • Nitrox / Enriched Air
• EFR (1. Hilfe) • Individuelle Betreuung • Kleine Gruppen • Tauchbegleitung
• Reisen / Tauchurlaub
• Kurse in der Sonne
GUTSCHEINE FÜR ALLE KURSE GERN AUF ANFRAGE
PADI
Auch Ausrüstungsverleih!
Schnuppertauchen 40,- €
OWD Grundkurs ab 199,- €*
AOWD ab 195,- €*
*zzgl. Lehrmaterial u. Zertifizierungsgebühr
Preise gültig bis 30.06.19
TAUCHSCHULE LINEK
ENJOY LIFE-DIVE NOW!
tauchen-lernen-berlin.de
tauchen@tauchen-lernen-berlin.de Tel.: 030 700 777 97

*** Spielwaren ***
www.SpielFilmMusik.de
Inh. Markus Bassin • Tel.: 764 047 40
Wünsdorfer Str. 98 · 12307 Berlin
Magic *** Pokémon *** Yu-Gi-Oh

Infos aus der Bibliothek Lichtenrade

Lichtenrade

Spieleturnier im April

Das Team der Stadtteilbibliothek Lichtenrade wünscht allen ein fröhliches Osterfest.

• ***Fit für die Straße***
Unser Polizeiabschnitt informiert und berät am Donnerstag, dem 4. April, von 13.00 - 15.00 Uhr in der Stadtteilbibliothek Lichtenrade.

• ***‚(Vor)-Lesen für Kinder'***
‚Wir lesen vor' – immer mittwochs und freitags von 16-17 Uhr. Eine Veranstaltungsreihe in Kooperation mit Lesewelt e.V. für Kinder ab vier Jahren.
Einfach vorbeikommen! Die Teilnahme ist kostenlos und ohne Voranmeldung möglich.
In den Osterferien findet das Vorlesen nicht statt (17. bis 26. April). Ab dem 3. Mai sind die Vorleser wieder wie gewohnt für euch da.

• ***Spielespaß für Jung und Alt***
In der Stadtteilbibliothek Lichtenrade warten viele tolle Gesellschaftsspiele zum Ausleihen oder Spielen vor Ort auf alle Spielefans oder die, die es noch werden wollen. Zudem bietet die Bibliothek regelmäßige Spielenachmittage für alle von 0-99 Jahren an. Hier können Jung und Alt gemeinsam und in gemütlicher Atmosphäre bei neuen oder klassischen Spielen wetteifern und lachen.
Jeden zweiten Donnerstag, 16 Uhr, in der Stadtteilbibliothek Lichtenrade, ohne Voranmeldung.
Termin: 11. April

• ***Spielesturnier***
Am ***25. April*** findet das große Spieleturnier für Jung und Alt statt (ab 8 Jahre). Jetzt anmelden und Champion werden!

Stadtteilbibliothek
Lichtenrade Briesingstr. 6
Mo. - Fr., von 11 – 19 Uhr
Tel. (030) 90 277 - 82 86

Lichtenrade

Bilderbuchhelden ganz groß erleben

Bilderbuchhelden ganz groß erleben – Vorlesen mal anders!, heißt es auch im April.
Alle Kinder ab vier Jahren sind herzlich zum Bilderbuchkino in der Stadtteilbibliothek Lichtenrade eingeladen. Die Veranstaltungen sind kostenlos, eine Anmeldung ist nicht erforderlich.

„Agent OO - Osterhase in geheimer Mission" – von Katharina Mauder und Timo Becker
Ole Osterhase ist frustriert: Wie soll er bloß unerkannt seine Ostereier verstecken, wenn es überall in den Gärten von Alarmanlagen und Bewegungsmeldern nur so wimmelt? Zum Glück hat sein Freund Dachs die genialste Osterhasen-Ausrüstung aller Zeiten erfunden: mit Tarnanzug und Eier-Greifarm kann garantiert nichts mehr schiefgehen, oder etwa doch?
4. April, 16 Uhr

„Das schwarze Huhn" – von Martina Schloßmacher
Weil es anders aussieht als alle anderen und auch noch merkwürdig geformte Eier legt, wird das schwarze Huhn von den weißen Hühnern geärgert. Traurig zieht es sich in die letzte Ecke des Hühnerstalls zurück. Einzig der Osterhase ist begeistert von den herz- und sternförmigen Eiern und legt sie sogar in das Osternest des Königs ...
18. April, 16 Uhr

Stadtteilbibliothek Lichtenrade
Briesingstr. 6
Mo. - Fr., von 11 – 19 Uhr
Tel. (030) 90 277 - 82 86

Mahlow

Der Frauenchor lädt im April nicht nur zu Küchenliedern ein

Der Frauenchor Mahlow lädt zum diesjährigen Frühjahrskonzert ein und verwandelt das Vereinshaus in ein Musik-Café

Mehr als nur Küchenlieder bietet der Frauenchor Mahlow bei seinem Frühlingskonzert am 14. April.

Beim diesjährigen Frühjahrskonzert des Mahlower Frauenchores am 14. April um 15.30 Uhr wird sich der große Saal im Vereinshaus Mahlow (Immanuel-Kant-Straße 3-5) in ein Musikcafé verwandeln. Die Besucher können sich von selbstgebackenem Kuchen verwöhnen lassen und dabei einen bunten Liederstrauß genießen. Die Sängerinnen unter ihrem Chorleiter Hans-Joachim Straub präsentieren diesen wie gewohnt mit Schwung und guter Laune.
Gleich nach dem frechen „Wir laden gern uns Gäste ein" aus der Fledermaus von Johann Strauß gibt's musikalischen Frühlingsduft. Darauf folgen Schlag auf Schlag beliebte Hits aus alter und neuer Zeit, natürlich auch Solo- und Tanzeinlagen. Neu einstudiert wurden „Plaisir d'amour" (Jean Paul Martini), „Wenn sie tanzt" (Max Giesinger) und „Er gehört zu mir" (Marianne Rosenberg). Ein Höhepunkt werden sicher die „Küchenlieder" sein, die früher, als es weder Radio noch TV gab, gern beim Abwasch oder Kartoffelschälen gesungen wurden. Der Frauenchor hatte sie zuletzt vor acht Jahren im Repertoire und gibt sie nun erneut zum Besten. Die sechs schaurig-schönen Moritaten von Lust und Liebe, Mord und Totschlag erzählen unter anderem vom traurigen Mariechen im Garten, aber auch von der „Selt'nen Blum, der Männertreu".
Der Eintritt für das flotte Konzert plus Kaffee und Kuchen kostet 9,50 Euro, Karten sind im Reisebüro Schreiber in Mahlow und in der Blankenfelder Buchhandlung erhältlich.

Frühjahrskonzert des
Mahlower Frauenchores
Vereinshaus Mahlow
Immanuel-Kant-Straße 3-5
14. April, 15.30 Uhr

ERDBAU:ABBRUCH
EASY
CONTAINERSERVICE
Tel.: (030) 67 06 68 50
info@easy-container.de
www.easy-container.de

Nina´s Schneiderwerkstatt
Lessingstraße 32
12305 Berlin
Tel.: 030 91 57 24 02
Mobil: 0173 59 35 44 6
E-Mail: ninas.schneiderwerkstatt @yahoo.de
Inh.: Nina Wecker
- Termine nach Vereinbarung -

Verzögerungen bei Nachnutzung befürchtet

SPD-Fraktion fordert konkrete Entwicklungen warnt vor erneuten Verzögerungen zur Nachnutzung des Flughafengebäude Tempelhof

Die SPD-Fraktion Tempelhof-Schöneberg warnt vor einer weiteren Verzögerung des Beteiligungsprozesses zur Nachnutzung des früheren Flughafengebäudes. Sie fordert die zuständige Senatorin Lompscher (LINKE) auf, sicherzustellen, dass der Beteiligungsprozess zügig zum Abschluss gebracht wird, damit die Vergaben an interessierte Nutzer baldmöglichst erfolgen können und endlich Leben in den weitgehend brach liegenden Komplex einzieht.

Anlass zur Sorge geben Meldungen, nach denen sich die für die Durchführung des Beteiligungsverfahrens beauftragte Agentur „Die Raumplaner“ überraschend aus dem Projekt zurückgezogen habe. Auslöser seien Differenzen mit der Tempelhof-Projekt GmbH, die die Gebäude bewirtschaftet. Raumvergaben sollen unabgestimmt erfolgt und das Beteiligungsgremium übergangen worden sein.

Das Flughafengebäude Tempelhof soll sich in den nächsten Jahren zu Berlins neuem Stadtquartier für Kunst, Kultur und Kreativwirtschaft entwickeln. Im Rahmen eines Beteiligungsverfahrens sollten zunächst Leitlinien entwickelt werden, auf deren Grundlage dann konkrete Vergaben von Räumen an interessierte Nutzer erfolgen können. Leitbild ist eine vielfältige „Stadt in der Stadt“.

Christoph Götz-Geene, stellvertretender Vorsitzender der SPD-Fraktion: „Der Flughafen wurde vor mittlerweile 11 Jahren geschlossen. Seitdem wurde viel beteiligt und diskutiert. Die aktuellen Querelen sind nicht akzeptabel. Wir warnen davor, dass sich die Beteiligten nun erneut mit sich selbst befassen. Das Zusammenspiel zwischen Projektentwicklung im Beteiligungsprozess und Tempelhof-Projekt muss dringend geklärt werden.“

Lars Rauchfuß, Wirtschaftspolitischer Sprecher der SPD-Fraktion: „Der Prozess zur Leitlinienentwicklung muss schneller gehen. Uns fehlt inzwischen das Verständnis für Prozesse, sie sich um sich selbst drehen, während das Gebäude daliegt wie ein versteinerter Dinosaurier. Frau Lompscher muss wieder Ordnung und Struktur in den Prozess bringen, endlich Ergebnisse und konkret sichtbare Entwicklungen vorweisen!“

Foto: Denis Apel/Wikimedia

SPD fordert Entwicklungen für den Flughafen Tempelhof.

HAACK Jalousien

Sicht- und Sonnenschutz alle Systeme
Türen · Fenster · Tore

Grünauer Straße 65
12524 Berlin-Altglienicke
Telefon 030 - 6 73 31 61
www.haack-jalousien.de
info@haack-jalousien.de
Telefax 030 - 67 89 84 76

Neues Auto am Start?
Jetzt bestens versichern zum fairsten Preis!*

Holen Sie sich jetzt bei uns Ihr Angebot und überzeugen Sie sich. Wir bieten Ihnen:

- Niedrige Beiträge
- Top-Schadenservice
- Beratung in Ihrer Nähe

Nutzen Sie die Chance und vergleichen Sie Ihre Autoversicherung mit unserem Angebot. Kommen Sie vorbei. Wir beraten Sie gerne.

*Ausgezeichnet als bester Kfz-Versicherer (Ausgabe 37/2018) mit dem fairsten Preis (Ausgabe 12/2018) von Focus Money.

Kundendienstbüro
Antonia Hoppe
Kauffrau für Versicherungen und Finanzen
Tel. 030 49915510
antonia.hoppe@HUKvm.de
Tauernallee 44
12107 Berlin
Mariendorf
Mo. – Fr. 09.00 – 13.00 Uhr,
Mo., Di., Do. 14.00 – 18.00 Uhr

Vertrauensmann
Detlef Gardain
Tel. 030 94882361
detlef.gardain@HUKvm.de
Nahariyastr. 12
12309 Berlin
Lichtenrade
Termin nach Vereinbarung

Vertrauensfrau
Kerstin Laue-Heisig
Versicherungskauffrau
Tel. 030 74206291
kerstin.laue-heisig@HUKvm.de
Töpchiner Weg 130 A
12309 Berlin
Lichtenrade
Termin nach Vereinbarung

Vertrauensfrau
Kerstin Vanni
Tel. 03379 376347
kerstin.vanni@HUKvm.de
Paulstr. 22
15831 Blankenfelde-Mahlow
Mahlow
Termin nach Vereinbarung

HUK-COBURG
Aus Tradition günstig

Zahn- und ProphylaxeCenterKids
Priv.-Doz. Dr. med. dent. Nicole Pischon

- Tätigkeitsschwerpunkt Kinder- u. Jugendzahnmedizin
- Lehrauftrag Charité Universitätsmedizin

Karl-Marx Straße 24 • 12529 Schönefeld OT Großziethen
Tel.: 03379-5829 488 • info@zahnarzt-pischon.de
www.zahnarzt-pischon.de

Krysiak Jalousien
Jalousien · Markisen · Plissee · Rollos
Insektenschutz · Lamellenvorhänge
☎ 0162 - 205 30 30/31
-SCHUTZ ☎ 030 - 53 21 30 30
Krysiak-Jalousien@t-online.de

Kurz-info

Mariendorf

Programm zu Ostern

Osterferien und nichts los??? - „Bei uns schon“ sagt die Evangelisch-Freikirchlichen Gemeindeefg-freibergstrasse in Marienfelde.
Kostenloses Ferienprogramm für alle Kinder von 5 bis 14 Jahren gibt es am Montag, 15. April, Dienstag, 16. April und am Dienstag, 23. April, jeweils von 16 bis 19 Uhr im Gemeindehaus der Evangelisch-Freikirchlichen Gemeinde Mariendorf, Freibergstraße 10 (Nähe U-Bhf. Alt Mariendorf).
Außer spannenden Geschichten und österlichem Basteln gibt es vielerlei Angebote zum Spielen, Sport, Musik usw. Für Verpflegung und Getränke wird gesorgt. Auf interessierte Eltern oder Großeltern oder sonstige Begleiter wartet ein Kaffeetisch. Jeder ist herzlich eingeladen von den ehrenamtlichen Helfern.

Weitere Informationen: efg-freibergstrasse.de oder (030)7448123

Blankenfelde

Einladung zum Tanz

Für alle, die gern tanzen, bietet die Grüne Passage Blankenfelde die richtige Gelegenheit.
Am Freitag, den 5. April, wird im Festsaal der Grünen Passage Blankenfelde am Brandenburger Platz 35 wieder getanzt! Interessenten jeden Alters sind ganz herzlich eingeladen. Beginn: 16.00 Uhr.
Bitte reservieren Sie die gewünschten Plätze unter: 03379-376874

LICHTENRADER MAGAZIN TEMPELHOFER
NACHRICHTEN BERICHTE & REPORTAGEN von Lichtenrade bis Tempelhof

Mariendorf

Jazz für alle: Umbrella Jazzmen locken Jazzfreunde im April zu Stone Brewing

Stone Brewing Mariendorf bietet im April wieder in Zusammenarbeit mit „Jazz für alle“ ein Jazzkonzert. Auf der Bühne: Umbrella Jazzmen

Die umbrella jazzmen - Eckhard „Ekki“ Seidel (tb)Peter Tüllmann (tp) Dr. Ralf Rothkegel (ss,cl) Niels Unbehagen (p) Wolfgang Richter (bj) Ingomar Wollschläger (tuba) Thomas Wetzel (dr) - sind eine der traditionsreichsten Dixieland-Jazzbands Berlins. Sie bestehen seit 1962 und gehören zu den beliebtesten Gruppen, die auch über die Grenzen der Stadt und international zu einem Sympathieträger für diese unverwüstliche Musikrichtung geworden sind.
Im Verlauf der langen Jahre des Zusammenspiels ist es der Band dabei ohne puristische Enge und mit einer aus dauerhaftem freundschaftlichem Umgang gewachsenen und immer noch ungebrochenen Musizierfreude gelungen, einen eigenständigen und unverkennbaren Sound zu entwikkeln. Besondere Elemente sind hierbei die spezifische Rhythmusgruppe mit Sousaphon, Piano, Banjo und Schlagzeug sowie die in vielen Titeln ausgearbeiteten Arrangements, gewürzt durch stilsichere und humorvolle Eigenkompositionen.
Die individuellen Vorlieben der einzelnen Bandmitglieder, die allesamt keine Berufsmusiker sind, reichen vom Traditional Jazz bis zum Bebop und sind in ihrer Summe ebenfalls kennzeichnend für den Sound der umbrella jazzmen.
Die Band gehört zu den wenigen Gruppen in Berlin, die auch mit regelmäßigen eigenen Veranstaltungen die Jazzszene beleben und damit zur Bewahrung einer traditionsreichen Facette der Musikkultur in der Stadt beitragen. Der Eintritt ist frei

Umbrella Jazzmen
Stone Brewing Mariendorf
Am Marienpark 22
(030) 212 343 - 100
Donnerstag, 25. April, 19.00 Uhr

Lichtenrade

Vorstand wiedergewählt

Die Mitglieder des Grundeigentümervereins Berlin-Lichtenrade e.V. haben am 14. März 2019 ihren Vorstand für die nächsten drei Jahre bestimmt. Im Amt bestätigt wurden der 1. Vorsitzende Frank Behrend und der 2. Vorsitzende Frank-Michael Hoppe. Ferner wurden vier weitere geschäftsführende Vorstandsmitglieder, 12 Beisitzer und drei Kassenprüfer gewählt.
Zuvor wurden die Mitglieder über die aktuellen Änderungen im Mietrecht informiert. Ferner berichteten der Vorsitzende und der Kassierer über das Vereinsjahr 2018.
Der Grundeigentümerverein Berlin-Lichtenrade e.V. vertritt die Interessen von rd. 3.000 selbstnutzenden und vermietenden Immobilieneigentümern. Der Verein wurde im Jahr 1903 gegründet und ist einer ältesten und größten Eigentümervereine in Berlin.

Wiedergewählt: Frank Behrend und Frank-Michael Hoppe (v.l.)

Baumaterialien

KIES-EXPRESS
Anlieferung von Schüttgut aller Art
Kies in verschiedenen Körnungen
Promenadendeckschicht • RCT-Tragschichten
Mörtel • Fertigbeton • Mutterboden
Spezialbaustoffe für den Gartenbau
Tel.: 0172-8017883 • www.kies-express.de • E-Mail: info@kies-express.de

Rund ums Haus

- Rund ums Haus -
Marc Dräger
◦ Maler- & Tapezierarbeiten
◦ Entrümpelungen
◦ Elektroarbeiten
◦ Wasserschäden
◦ Laminat- & Teppichbodenverlegung
Tel: 0176/98 58 29 51 • marc.draeger@gmx.de

Baubetreuung

K. Peter
Mahlo & Sohn Baugesellschaft mbH
Meisterbetrieb • Ausbildungsbetrieb

Fenchelweg 62
12357 Berlin
Tel.: 030 66 09 87 83
Fax.: 030 66 10 80 8
info@mahloundsohn.de

seit 1969

- Um-/Ausbauarbeiten
- Energetische Fassadensanierung
- Fassadenputz
- Fliesen- und Plattenarbeiten
- Beton- und Stahlbetonarbeiten
- Verblendersanierung
- Kellertrockenlegung
- Reparaturen / Notdienst

RUDOW hier sind wir richtig

Computer-Service

COMPUTER SERVICE
Für Privat und Gewerbe:

PC-Service - Computer - Zubehör - DSL - Netzwerke - Datenrettung

Service-Telefon:
030 7640015-2

GEHRING-EDV
Sattlerstraße 43
12355 Berlin
Fax : 030 7640015-9
E-Mail: info@gehring-edv.eu

Dachdecker

Geht Dir was kaputt am Haus - ruf' an bei Klaus!

030-664 41 04

Mitarbeiter gesucht
- Dachdeckerarbeiten
- Klempnerarbeiten
- Isolierungen
- Bauelemente

Informieren Sie im Internet:
www.dachdecken.info

Klaus Kraske GmbH Dachdeckerei
Neudecker Weg 44 • 12355 Berlin-Rudow • Fax 6 64 41 01

- Schiefer-, Ziegel-, Flachdach
- Klempnerarbeiten
- Stahldachtafeln mit Ziegelprofil
- Fassade

Mitglied der Dachdeckerinnung

Dachdeckerei **Hartmut Krüger**
Dacheindeckungen sämtlicher Art
Meisterbetrieb

www.krueger-dachdeckerei.de • info@krueger-dachdeckerei.de

Buckower Damm 199
12349 Berlin
Fax 030 / 66 70 82 71

030 66 70 82 70

Gartenpflege/Winterdienst

Landschafts- & Gartenbau
K. Gruhn

Dauergartenpflege für die ganze Saison.

Steinsetzarbeiten, Garten Neu- und Umgestaltung, Hecken- und Strauchschnitt, Rasen vertikutieren, Neupflanzungen, Rollrasen, Baumpflege und Winterdienst

Karl-Liebknecht-Str. 154
15732 Schulzendorf
Mobil: 0177 / 57 57 57 9
www.gruhn-gartenpflege.de

Glaserei

Glaserei
Exner & Hürdler GbR

Wenn's Qualität sein soll!
Verglasungen aller Art • Fenster & Türen • Rollläden
Spiegel • Glasduschen • Ganzglasanlagen
Küchenrückwände • Bildeinrahmungen • u.v.m.

kompetente Beratung & professionelle Ausführung ✓
Meisterbetrieb & Innungsbetrieb ✓
100% kostenfrei & Full Service bei Glasversicherung ✓

www.Glaserei-Exner-Huerdler.de
Groß-Ziethener Chaussee 14 • 12355 Berlin • Tel. 030 / 66 90 91 60

Handwerker-Plattform

www.Handwerker-Plattform.de
HIER PRÄSENTIEREN SICH IHRE BERLINER HANDWERKER

Abdichtungen

Nasse Keller - Feuchte Wände?

Mauerwerk- und Betonabdichtung
Außenisolierung u. Drainagen
sowie Abdichtung von innen heraus

seit 1974

Gegen Feuchtigkeit und gegen Grund- und Schichtenwasser
Gegen aufsteigende Feuchtigkeit: Mauersäge- und Hochdruckinjektionen

Gesamt- Berlin und max. 50 km im Umland

Ulrich Götting Isolationstechnik
info@kellerisolation.de · Firmeninhaber Olaf Götting · Handy 0172-30 00 843
661 46 93 **Aschersleberener Weg 6 · 12355 Berlin** **76 40 32 98**

TROCKENLEGER-TEAM

Kelleraußenwand isolieren
ohne Aufgraben !!!

Horizontalsperren

ukbausanierung@gmail.com
Telefon 030 / 67 94 70 90
Mobil 01578 / 39 22 152

Kostenlose Beratung vor Ort

Gas • Heizung • Sanitär

BRÜSCH GMBH
HEIZUNG-SANITÄR
UMWELT- und HEIZTECHNIK · ÖLANLAGEN · GAS · WASSER

Öl- und Gaskessel, Tankanlagen, Thermen, Solartechnik, Komplett-Bäder, Sanitär-Installation, Badeinrichtungen, Liefern und Installieren, Öl- u. Gas-Wartungsservice.

www. Bruesch-Gmbh.de

Brüsch Heizungs- und Sanitär GmbH
Groß-Ziethener Chaussee 17
12355 Berlin
Tel. 030 / 6 63 30 58
Fax 030 / 6 64 47 42

Gegr. 1982

Gaswartung ab 109,-€
Ölwartung ab 149,-€

BoBoEx GmbH
Sanitär • Gas • Öl • Heizung

24h Notdienst
Mariendorfer Damm 161 · 12107 Berlin
030 - 662 38 28 · www.boboex.de

Knobeln Sie mal richtig...

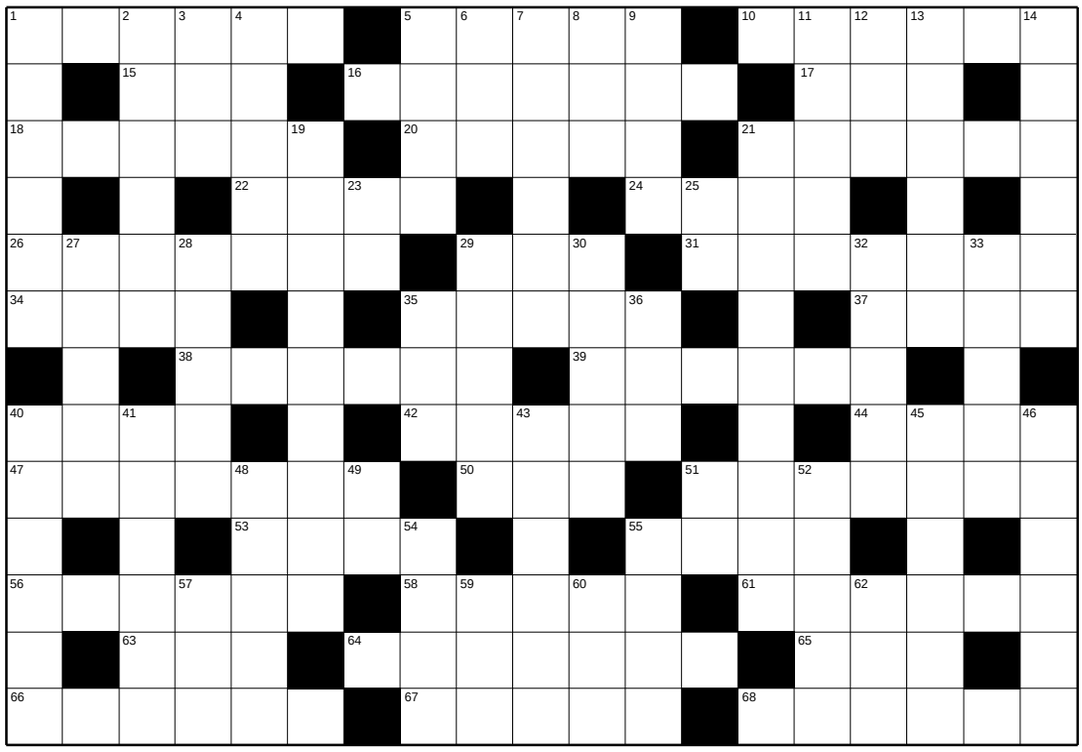

Waagerecht: 1 Urlaubsart als „all inclusive“ noch in den Sternen stand 5 Die Mitte ist Edgar Poe, dem Meister des Extremen, abhanden gekommen 10 Sieht man hier am Ende Licht, geht es aufwärts 15 Die Göttin, die sprichwörtlich für die roten Wangen zuständig ist 16 So macht man es von allein, mit re- leisteten andere eine Vorarbeit 17 So macht ein Bayer seine Besitzansprüche deutlich 18 Wenn *der* zu Besuch kommt, ist man ziemlich allein 20 Solche Brüder machen viel Ärger und Krach 21 Dieses Salz ist ziemlich sauer, aber sogar für Seide zu gebrauchen 22 Bin i der, bin i König, sang einst Fußballegende Radencovic 24 Ägypt. Stadt am Nil 26 Keine echte Pizza ohne dieses Gewürz 29 Sehr kurzer Monsignore 31 Wer durch solche Brille schaut, sieht Raupen selbst im Sauerkraut...(W. Busch) 34 Sie hatte mal was mit Luftballons 35 Wenn Länge nach oben geht 37 An an Doppel-A, Insel von Französisch-Polynesien 38 Körperschaft, die mit gutem Rat bei sein sollte 39 Prognose-Institution der Antike, mindestens so vage in ihren Aussagen wie die heutigen Institute 40 Macht Sinn mit -säs, -position, -fäkt 42 Schneeglöckchen sind solche für den Frühling 44 Weiblich-österr. Pendant zum letzten Wilhelm 47 Ob es stets Spaß machte, dem Fürsten das zu sein 50 Nix Sportstudio, so zeigte Sat 1 die Bundesliga 51 Gehört einfach zur Haxn 53 Magische Zahl beim Kegeln 55 Mit Pal vorweg ein schönes Durcheinander am Strick, mit -a- Edles in der Pfanne 56 Muß man den enger schnallen, ist's knapp 58 Alte Bezeichnung: Liebesmahl 61 Mini-Rück-Geschenke von Händlern beim Kauf 63 Dieseln droht Stadtverbot ohne das 64 Dunkelroter Farbstoff 65 Von diesem Punkt blickt man immer nach Süden, oder nach Norden... 66 Wer sich die offen hält, will eventuell zugreifen 67 Bringt das Blut zum Stillen 68 Ziemlich gradlinig

Senkrecht: 1 Dieser Sturm hat mit B eine böse Vergangenheit 2 Mancher wird in Seide geboren, mancher muß hiermit vorlieb nehmen 3 Musikalisch erdverbundenes 4 Fluß in den Pyrenäen 5 Das stand dem Ackerbau im Lateinischen vor 6 Kleiner Zaubertrick, einmal drehen, und schon ist Ali ganz schnell eine Frau 7 Wir alle sind es einmal, manche sind es nach Trennung irgendwann wieder 8 Papagei mit langem Hinterteil 9 Auch die können manchmal ganz schön alt aussehen 11 Nach Statistik: Hobby der Berliner Mieter 12 Bayer. Alpenschilderer, hat was biblisches 13 Die englische wurde gebildet von Germanen und Romanen, sagte Engels 14 Das männliche Gegenstück gilt als feuriger Liebhaber 19 Hauptspaß für Modellbahnbauer 21 Sie leben südlich von Europa 23 Start in die italienische 3 Senkrecht-Leiter 25 Stotterwort beim Anblick von Entsetzlichem 27 Modisch kann dieser Rück-Blick hochaktuell sein 28 Auf die von Knecht Ruprecht hoffen wir schneller als gedacht 29 Auf daß Reformen das sind für die Konjunktur, hoffen die Politiker 30 Umland der Wasserkuppe 32 Mit dieser Rolle kann man manches plattmachen 33 Solche Arbeit karger Lohn, Alptraum für Beschäftigte 35 Besitz-Begriffspärchenteil, nicht Gut 36 Rätselhafter Hausflur 40 Er hatte das Sagen im alten Land am Nil 41 Eine böse Tat darin, wird mildernd bewertet 43 Als Dietmar die Orion befehligte, war Eva dieser Sicherheitsoffizier 45 Der wahre Realist vergißt nicht, sie in Rechnung zu stellen, meinte Churchill 46 Der echte Prunk am Fluß in Hamburg liegt nicht an der Elbe sondern hier 48 Von diesem Pico kann man auf andere Pyrenäische herabsehen 49 Chem. Zeichen für Ruthenium 51 Gibt es in China und in der Schweiz, (Abk.) 52 Kurzhalsgiraffe 54 Hottentottenstamm 55 Der Einzige da, wo es keine Sünde gibt, wohl weil der der Einzige ist 57 Wenn er kommt, sind Schläger im Wald 59 Alte Zeiten, als die Grünen in Berlin noch so hießen (Abk.) 60 Linke-Petra stammt nicht von da, heißt aber so 62 Abgerechnet wird damit zum Schluß, aber als Stadt eine Unvollendete

Logical • Logical • Logical

Schiffe versenken kennen viele noch aus Ihrer Kindheit. Hier geht es zwar nicht ums Schiffe versenken, sondern ums Schiffe finden. Die Positionen ergeben sich aus den Zahlen in der waagerechten und senkrechten. Die Zahlen zeigen, wieviele Schiffsteile in der jeweiligen Reihe zu finden sind. Die Schiffe selbst dürfen sich nicht berühren, auch nicht diagonal am Ende. Das eingeblendete Diagramm zeigt die gesamten verborgenen Schiffe.

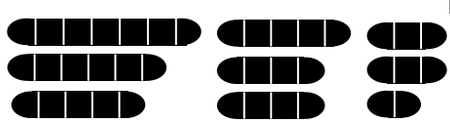

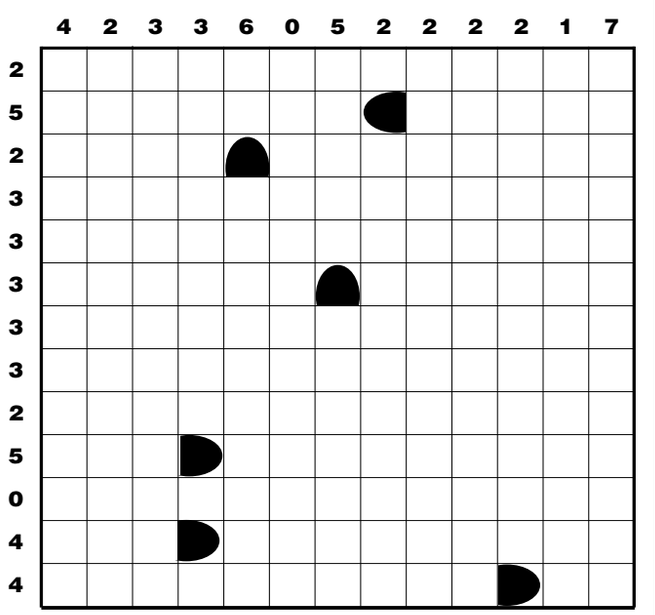

IHR PARTNER RUND UM DEN BAU

- ERD- & BAGGERARBEITEN, HAUSANSCHLÜSSE, SCHWIMMBECKEN, SAMMELGRUBEN.
- FÄKALIEN- & REGENTANKS, KELLERISOLIERUNG, DRÄNAGEN, TERRASSEN- & PFLASTERBAU.
- MAUER- PUTZARBEITEN, UMBAU & MODERNISIERUNGEN, BAUMFÄLLUNG, ABRISSARBEITEN.

Spezialist für Kellerabdichtung/ -isolierung - Außen

KERL Bau GmbH

HALKER ZEILE 21
12305 BERLIN
TEL.: 030-742 26 44
0171-741 48 62

Erkennen Sie den Unterschied

10 Fehler

haben sich in dem unteren Bild versteckt.

Die Auflösungen der Rätsel finden Sie auf Seite 25

Das Bild stammt aus dem Kalender 2018 der Gropiusstädter Sonntagsmaler „Kenn` Se Berlin und drum `rum?“, in dem die Hobby-Maler Bilder aus Berlin und der Umgebung verewigt haben.

Die ufa-Fabrik in Berlin Tempelhof/ Schöneberg wurde gemalt von Sonja Hartmann.

Sonja Hartmann war Büroangestellte. „Am meisten Spaß macht mir das Malen von alten Berliner Häusern oder Bauwerken und Blumen“, sagt sie.

Informationen zur Gruppe und über den neuen Kalender 2019 gibt es bei Doris Pfundt, 030/663 43 33.

SUDOKU·SUDOKU

Zur Regel: Es gilt alle Felder des Quadrates mit Zahlen von 1-9 so auszufüllen, dass jede Zahl genau einmal in der Senkrechten, in der Waagerechten und innerhalb der neun Einzelquadrate vorkommt.

...hier etwas leichter

		6	4				9	
7				3	2		8	
		8					7	
4					9			1
3			7	1	6			5
1			8					2
	9					6		
	7		1	5				9
	2				3	4		

3								2
		5	6	7	9	8		
		9				5		
5			8		3			6
		8		4		1		9
4			7		2			5
		7				2		
		2	9	6	1	4		
9								1

...und hier etwas schwerer

Private KleinAnzeigen

*Hinweis: Private Kleinanzeigen sind kostenlos. **Chiffre-Anzeigen** und **Anzeigen mit Bildern kostenpflichtig**. Die Redaktion behält sich das Recht vor, aus Platz- oder inhaltlichen Gründen, Anzeigen nicht zu veröffentlichen. Gewerbliche Anzeigen auf Anfrage*

Verkäufe

Kommode, Kiefer/Massivholz, 2 Schubkästen und einem offenem Fach, B/T/H: ca. 1 m x 0,45 x 0,82 m, und passendes Wandregal, B/T/H: ca. 1 m x 0,20 x 0,82 m, Kiefer, Natur lackiert, beides nur zusammen für 20 €, ***2 Stickbilder in Originalverpackung*** von Collection The Hometown zum selber Sticken mit Stickgarn, Nadel und Anleitung, 1x ca. 25,4 x 25,4 cm, 12 €, 1x ca. 30,5 x 30,5 cm, 14 €, einige verschiedene schöne Pailletten,Perlen und Stoffapplikationen, ab 1 €, ***Alujalousie,*** v. Jaloucity, neu, Farbe weiß, Maße. ca B/H 1,41 x 2,00 m,
☎ ***030/744 76 85***

Kl. Lagerraum muß geräumt werden: verschiedene Baumaterialien, 1 Eingangstor, VB 300 €, ***kl. Trampolin,*** Durchm. 1,25 m, H: 2 cm, stabil, gut erhalten, 20 €, an Selbstabholer,
☎ ***0174/310 87 30***

GRÜNDERZEITSTÜHLE, Nussbaum, Ensemble, vordere Beine + Rückenlehnen (Zierstäbe) schön gedrechselt mit Flechtwerk, insgesamt restauriert, gut erhalten, wenig gebraucht, 6 Stühle, je 59 €,
☎ ***030/815 32 83***

4 Sommerreifen, 205/55 R 16 91 H Michelin "Energy Saver", fast neu, VB 220 €,
☎ ***030/76 58 79 85***

4 Nexen Nblue Premium Sommerreifen für Renault Twingo III, nur 4500 km gelaufen, noch 7 mm Profiltiefe, 2 Reifen für vorn: 165 / 65 R15 81T, 2 Reifen für hinten. 185 / 60 R15 84T,
☎ ***0151/56 16 68 43***

4 Sommerreifen Michelin Primacy 3, 205 / 55 / R17 / 95 V, wegen Wechsel auf Ganzjahresreifen, nur 288 km gefahren,
☎ ***0151/56 16 68 43***

Micky-Maus-Tisch, Rarität, 1983, sehr guter Zustand, H/B/T: 40x65x50 cm für 70 €,
☎ ***0157/77 20 10 82***

Garderobe oder Flurschrank, Eiche (dunkel, rustikal) Massiv Holz, B/T/H: 2,18m x 37 cm x 1,88 m, Preis VB, ☎ ***0157/77 20 10 82***

Damen Fahrrad, Kalkhoff/Trekking, 26er mit Gangschaltung, gut erhalten für nur 40 €,
☎ ***0160/480 89 18***

100 Langspielplatten, Klassik, Chöre und Schlager, 25 €,
☎ ***030/706 73 11***

2 Regenjacken, GR.40/42 (weit), fast neu, je VB 42 €, ***2 Kochtöpfe,*** 2 und 1 Liter, je 15 €, ***Krupps Brotmaschine,*** elekt., sehr gut erhalten, VB 40 €,
☎ ***030/49 96 86 64 ab 18 Uhr***

4 Paar Damenjeans von H.I.S., Bootcut, blau, Gr.36 (deutsche Gr.), 30 inch Beinlänge, je Paar 12 €, zus. 40 €,
☎ ***0176/53 24 14 25***

2 Kinderrucksäcke für je 4 €, 2 ca. 40 cm lange dicke Bleistifte für Stück 1 €, beide zus. 1,50 €,
☎ ***030/661 65 10***

12 DVD`s, u.a. Michael Jackson, Barry White, Ein Offizier und Gentleman, Black Swan, P.S. Ich liebe Dich, Tortuga, a 2,50 €, zus. 20 €, ☎ ***0176/53 24 14 25***

Bosch-Bügelautomat, 220 V, 48 €, ***Dachgepäckträger,*** 25 €,
☎ ***030/744 84 91***

28“ Herrenrad, Marke Herkules, 48 €, ***kleines Damenrad, Kinderrad 25“,*** ca. 6 Jahre, je 48 €,
☎ ***030/744 84 91***

Ein hochwertiger Blaufuchsmantel, Gr.42, wenig getragen, erstklassiger Zustand, VB 500 €,
☎ ***030/743 36 63***

Schicke Stehleuchte, Edelstahl, zweiflammig, ideal fürs Wohnzimmer, Leuchtmittel vorhanden, 40 €, ***schöner W.Z. Tisch,*** ovale Glasplatte auf Lavastein, 90x120 cm, 50 €, ***Tauchzubehör,*** von Lungenautomat bis Tarierwest und Tauchcomputer, Preis VB,
☎ ***030/743 17 54 oder***
0179/131 94 19

Nespresso Krups PIXIE, blau, Modell XN 3009, unbenutzt, originalverp., NP 149 €, jetzt 80 €,
☎ ***0176/22 22 12 40***

2 Stck. Kibri-Vitrinen, Buche, 104 x 61 cm mit Glasschiebetüren für Modelle 1:87, gesamt 60 €,
☎ ***030/744 36 69***

Beheizbarer Handtuchtrockner, weiß, 0,60x0,45x0,13m, nur 20 €, ***Kaffekanne Hutschenreuther "Weinlaub",*** 20 €, (Vitrinenteil), ***Playboy-Damenuhr,*** silberfarben, sehr hübsch für 30 €, ***“Sportalm“ Weste,*** Gr.40/42 in weiß/d. blau, VB 65 €,***Herrenlederjacke von Tailor&Son,*** neu, Gr.52, schwarz, butterweiches Leder, 50 €, ***Original Michael Kors Jacke,*** wie neu, Gr.L, F: oliv oder auch taupe, 75 €, ***Gerry Weber Jacke,*** leicht, dunkelblau, viele Details, top Zust., 25 €,
☎ ***030/745 79 80 oder***
0176/78 99 66 62

Achtung Reiter: Jodhpur-Stiefeletten, Leder, Gr.39, schwarz,1xgetragen, Reißverschluss hinten, 40 €,
☎ ***030/745 79 80 oder***
0176/78 99 66 62

Kombiinstrument, Drehzahlmesser-Tacho-Tankanzeige-Kühlwassertemperatur für Golf 3 Diesel und TDI, VB 60 €, ***div. Schallplatten LPs,*** Udo Jürgens/Roland Kaiser, VB 5-7 €, ***1 Sommerreifen,*** ohne Fege, 195/55 R15 85H, 0 Km für Fabia-Roomster-Polo-A-Klasse, VB 20 €, ***Clivia Ableger,*** Zimmerpflanze Erdkultur, VB 5 €, ***Monstera (Zimmerpflanze),*** 2m hoch, 20 €, ☎ ***030/742 42 32***

Neuwertiger Teppichläufer, keinerlei Beschädigungen oder Flekken und auch keine Laufspuren, Maße: 130x67cm, VB 35 €, ***ein Buch*** (Leonard Bernstein – Konzert für junge Leute, eine Einführung in die Welt der Musik zum Lesen und Hören) sowie drei dazu gehörige Schallplatten (Leonard Bernstein dirigiert die New Yorker Philharmoniker), VB 8 €, ***schweres 1000-Teile-Puzzle,*** garantiert vollständig, Preis 5 €,
☎ ***0162/914 74 92***

Ein 224-seitiges Buch mit vielen schönen Fotos auf den Spuren des Unbekannten und Unerforschten, Preis 5 €, ***ein Buch*** über das Leben und das Werk von Wassily Kandinsky (1866 - 1944), VB 10 €, ***ein Buch (über 200 Seiten)*** über das Leben und die Werke von Otto Dix, die meisten (wenn nicht sogar alle) seiner Bilder sind in diesem Buch zu sehen, VB 12 €, ***Buch mit 12 Katzenmärchen,*** mit gemalten Katzenbildern illustriert, VB 8 €,
☎ ***0162/914 74 92***

3 Holzintarsienbilder (Blumen), Höhe 35 cm x Breite 16 cm , Stück 6 €, alle zusammen für 15 €, ***Puzzle,*** originalverpackt, 1000 Teile, Preis VB 5 €, ***kleine Handy-Gürteltasche,*** Farbe braun, Leder mit Magnetverschluss, neu, 3 €,
☎ ***030/661 65 10***

Eine neue schwarze Ledergürteltasche für ein kleines Smartphone (bis 6 x 12 cm), z.B. Samsung S III mini, sie hat einen doppelten Magnetverschluss und der Gürtelclip eine zusätzliche Sicherung, 5 €,
☎ ***0162/914 74 92***

25 Modelllastwagen (Getränketrucks), Stück 1,50 €, alle zusammen nur 25 €, ***25 sehr gut erhaltene Taschenbücher,*** Ken Follett, Elisabeth George ua., Stück 1 €, alle nur 20 €, ***15 sehr gut erhaltene gebundene Bücher,*** Camilla Läckberg, Iny Lorentz, Fred Vargas u.a., Stück 1,50 €, alle nur 17 €,
☎ ***0162/914 74 92***

4 Michelin 205/55/R 17 Primacy 3, 95 V, Sommerreifen ohne Felge, nagelneu, nur 9 km gefahren, wegen Wechsel auf Ganzjahresreifen für Stück 45 €,
☎ ***030/53 79 47 53***

Fahrradträger "Thule" für zwei Räder, neuwertig, Preis 100 €,
☎ ***030/76 76 69 60***

Briefmarkenverkauf in Safe Alben, BUND 1949-2002 gestempelt, vollständig, Ersttagsbriefe Bund und Berlin,
☎ ***030/664 14 78***

26 Schellack Schallplatten, 60 €, ***Kindersitz*** für die Wohnung, 10 €, ***eine Languste und ein Rochen,*** präpariert, Preis VB,
☎ ***030/664 14 78***

Wohnzimmerlampe, schwungvolle, filigrane Struktur, 8-flammig mit Kerzenglühlampen, 60 cm Durchmesser, 54 cm hoch, VB 39 €, ***Zinnbecher,*** verschiedene Motive, 3 Becher VB 15 €, ***Transportkiste,*** klappbar, alle Wände geschlossen, 80x60x45 cm, blau, 12 €, ***Jalousie von Jaloucity,*** 130 cm breit, 100 cm hoch, freundliches gelb, VB 15 €, ***Couchtisch,*** Eiche hell, 75x75, 43cm hoch, VB 35 €,
☎ ***030/604 92 36***

Objektiv PANASONIC H-FS12060 Lumix G Vario12-60 mm f/3.5-5.6 O.I.S, Standardzoom, schwarz, System: Panasonic, Bildstabilisator, UVP 449 €, incl. Blende, Abdekkung und Behältnis, als Zweitobjektiv kaum benutzt, wie neu, keine Gebrauchtspuren, VB 85 €,
☎ ***0162/965 79 93 oder***
030/85 97 36 09

Mercedes 280 E, Automatic, Bj. 1982, Garagenwagen, Schiebedach, Kat, 146Km, Preis 8000 €,
☎ ***030/661 27 34***

Briefmarken in mehreren Alben, Deutsche Bundespost, Deutsche Bundespost Berlin postfrisch und gestempelt bis 2001, Ersttagsbriefe und Sondermarken, DDR gestempelt, Ausland div., Preis VB,
☎ ***0151/52 20 51 95***

Dienstleistungen

Erfahrene, kompetente
Physiotherapeutin
bietet Hausbesuche für Privatkassen und Selbstzahler.
(030) 9599 7896

Büroservice in Rudow
Ich biete per Homeoffice oder Vor-ort allgemeine Bürotätigkeiten bis zur vorbereitenden Buchführung an, sowie Hilfestellung beim privaten Papierchaos inkl. Schriftwechsel.
0176-70 46 05 69

Deutsche Rentenversicherung Bund
Der persönliche Service ganz in Ihrer Nähe:
Versichertenberater
Günther Prange
Lichtenrader Damm 250 12305 Berlin
Tel. +Fax 030/7442700
Deutsche Rentenversicherung Bund

Notrufnummern

Polizeinotruf	**110**
Feuerwehr und Notarzt	**112**

Für den Notfall

Ärztebereitschaft	(030) 31 00 31
Zahnarzt-Bereitschaft	(030) 89 00 43 33
Giftnotruf	(030) 192 40
Tierheim Berlin	(030) 76 88 80
Kinderschutz-Hotline	(030) 61 00 66
Jugend-Notdienst	(030) 34 999 34
Telefonseelsorge	(0800) 111 0 111

Entstördienste

Gas	(030) 78 72 72
Strom	(0800) 211 25 25
Wasser	(0800) 292 75 87

Bezirkliche Nr.

Zentrale Behörden Einwahlnummer	115
Bezirksamt Zentrale	(030) 902 77-0
Bez. Bürgerämter	(030) 902 77 - 70 00

Verkäufe

Einzelbett, Holz, 1×2 m, weiss, zerlegbar, inkl. verstellb. Lattenrost und Matratze, 50 €, auch einzeln, Fotos vorhanden,
☎ *0176/51 11 53 81*

Hauck Alpha+ natur Baby-Holz-Hochstuhl, höhenverstellbar mit Kissen für 15 € abzugeben,
☎ *030/663 27 37 oder*
0176/18 50 88 51

Vorwerk Kobold SP530 Saugwischer mit Zubehör, 1x benutzt, VB 200 €,
☎ *0175/155 77 40*

Küchenzeile mit Hängeschränke, gut erhalten, in L- Form, 3x3 Meter, Front beige, Korpus und Arbeitsplatte in Holzmaserung, voll ausgestattet mit Gefrierfach, Kühlschrank, E-Herd, Geschirrspüler und Dunstabzugshaube, Abgabe Ende Mai, ☎ *0173/490 52 05*

Bosch-Tiefkühlschrank, A++, 189 Ltr., guter Zustand, VB 60 €,
☎ *030/661 03 49*

KPM.Untersetzer, 6 St., Reemstma 1959-1969 mit Goldrand, 50 €, ***Turbo-Handstaubsauger Krümel,*** 700 W, 5 m Kabel, o. Btl., 15 €, ***Wasserkocher Tefal,*** 1 Liter, 2400 Watt, 10 €, ***Spielesammlung,*** Lederkoffer-rot, ovp., 20 €,
☎ *030/66 46 02 64*

Alu Stehleiter, 2,20 m hoch, 7 trittstufen, VB 30 €,
☎ *030/606 56 48*

Bitte deutlich schreiben

Immobilien

Möblierte Wohnung
4 Zimmer mit Balkon und Keller in Lichtenrade/Rhinstraße auf Zeit (1 Jahr oder länger) auch für Monteure geeignet
☎ **0159 01 93 71 63**

Solventes Ehepaar sucht schöne 3-4 Zimmer Eigentumswohnung, neueren Baujahrs. Bitte keine Makler.
Gerd16@online.de
☎ *0152/54 26 69 53*

12307 Berlin, Zwei-Zimmer-Wohnung, ca. 68 m², Küche und Bad gefliest, Flur, Wohn- und Schlazimmer Parkett, Balkon, Keller und Pkw-Stellplatz vorhanden, Preis 185.000 €, Maklerfrei !
tausend-berlin-49@gmx.de

Gesuche

Wir suchen rüstigen Rentner, der uns bei der Gartenarbeit alle 14 Tage, ca. 5 Stunden, in Berlin-Lichtenrade unterstützen kann,
☎ *030/744 85 70*

Doppelkopfspielen zum Zeitvertreib, dafür suchen wir ein NR-Pärchen bis 70 Jahre, aus dem Süden Berlins oder südl. Umland, können auch gern Anfänger sein,
☎ *0151/56 16 68 43*

Wir suchen...

zuverlässige Prospektverteiler, u.a auch für das Rudower Magazin, Rudow Live und den Schönefelder Gemeindeanzeiger, die Bezahlung richtet sich nach dem Mindestlohn.

Bei Interesse:
☎ *0160/97 53 85 87 oder*
0170/241 81 24

Wir suchen Verstärkung!!!

Gemütliche Nachbarschafts-Kneipe in Mariendorf mit Billard und Darts sucht fleißige Bedienung. Bitte melden:
☎ ***0173/602 48 28***

Lehrkraft

für Nachhilfe, vor allem Deutsch, Englisch und / oder Mathematik auf Honorarbasis
gesucht
Lernstudio Barbarossa,
Tel. (030) 66 86 99 33

Unterricht

Nachhilfe in Mathematik gibt erfahrener Nachhilfelehrer, 5. Klasse bis zum Abitur, nur 10 €,
☎ *030/661 40 43*

Reise/ Urlaub

Harz/Hahnenklee, FeWo am Wald, 2 Schlafzi., großer Balkon, ebene Wanderwege, Waldschwimmbad, Sommerrodelbahn,
☎ *0163/988 91 10*

Ostsee am Zingster Hafen, sehr schöne, private, NR-FeWo, 2-6 Pers., 4 Zi., 80 m² auf 2 Etagen, Balkon (mit Sonnenaufgang) und Dachterrasse (mit Sonnenuntergang), Nov. bis März ab 35 €,
☎ *030/744 81 23*
0163/440 38 98

Schöne FeWo in Glowe auf Rügen, 3 Zimmer, Terrasse, 68 m², bis 4 Personen, 300 m zum herrlichen Sandstrand, ab 33 €/pro Tag, es sind noch Termine in der Hochsaison (99 €) frei,
www.ruegenperle-glowe.de
☎ *01520/982 09 21*

4 Sterne FEWO Usedom/Koserow, 70 m², 2-4 Pers., 2 getr. Schlafz., Balk. 14 m², Strandk., Kabel-TV, mod. Küche, Tiefg., ruhige Lage, ab 45 € für 2 Pers.,
☎ *0172/916 71 71*

Schöne 3-Zimmer NR FeWo Usedom/Koserow, 2 getr. Schlafzimmer (1 Doppelbett, 2 Einzelbetten), max. 4 Personen, Garten, überdachter Sonnenterrasse, überdachter PKW-Stellplatz, ab 58 €, ☎ *0151/43 16 69 17*

Klein-Anz.: eMail: lichtenrader-magazin@t-online.de
Fax: 033767/899 834 · Anzeigenschluß: 20. April

Stellenanzeigen

Edelstein-Haus in Rudow
Klaus Lenz GmbH
sucht
Büro- und Hausreinigungshilfe auf 450-Euro-Basis
(030) 661 02 47

Qualität für die Dächer der Hauptstadt — P&H DACHBAU GMBH
Auszubildende/r zum Dachdecker/in gesucht
Tel. 030 / 662 10 09
www.ph-dachbau.de
info@ph-dachbau.de

Qualität für die Dächer der Hauptstadt — P&H DACHBAU GMBH
Dachdecker-Geselle (m/w) gesucht
Tel. 030 / 662 10 09
www.ph-dachbau.de
info@ph-dachbau.de

Zur Verstärkung unseres Teams suchen wir:
Physiotherapeut/in • Masseur/in und medizinischer Bademeister/in
ATC Ambulantes TherapieCenter Alt-Rudow
Seit 2000 Ihr Partner in Sachen Gesundheit
Physio-, Ergo-, Logo- u. medizinsche Trainingstherapie ☎ (030) 70 71 90 50
Neuköllner Str. 304-306, 12357 Berlin · zu Händen Frau Tarnowski

Rätsel-Lösungen

von Seite 20 & 21

Waagerecht: 1 Zelten 5 Allan 10 Tunnel 15 Eos 16 Agieren 17 Moa 18 Keiner 20 Radau 21 Azetat 22 Radi 24 Edfu 26 Oregano 29 Mgr 31 Argwohn 34 Nena 35 Hoehe 37 Anaa 38 Beirat 39 Orakel 40 Prae 42 Boten 44 Zita 47 Hofnarr 50 Ran 51 Knoedel 53 Neun 55 Stek 56 Riemen 58 Agape 61 Rabatt 63 Kat 64 Amarant 65 Pol 66 Option 67 Alaun 68 Linear *Senkrecht:* 1 Zyklon 2 Leinen 3 Ton 4 Esera 5 Agri 6 Lia 7 Ledige 8 Ara 9 Neue 11 Umzug 12 Bayer. Alpenschilderer 13 Nation 14 Latina 19 Rangieren 21 Afrikaner 23 Do 25 Da 27 Retro 28 Gaben 29 Motor 30 Rhoen 32 Walze 33 Harte 35 Hab 36 Ern 40 Pharao 41 Affekt 43 Tamara 45 Ideale 46 Alster 48 Aneto 49 Ru 51 Kt (Kanton) 52 Okapi 54 Nama 55 Senn 57 Mai 59 Gal 60 Pau 62 Bon

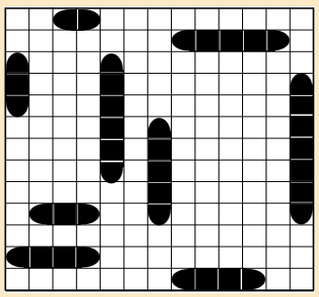

2	1	6	4	8	7	5	9	3
7	4	5	9	3	2	1	8	6
9	3	8	5	6	1	2	7	4
4	5	7	3	2	9	8	6	1
3	8	2	7	1	6	9	4	5
1	6	9	8	4	5	7	3	2
5	9	3	2	7	4	6	1	8
6	7	4	1	5	8	3	2	9
8	2	1	6	9	3	4	5	7

3	7	4	1	5	8	9	6	2
2	1	5	6	7	9	8	3	4
6	8	9	3	2	4	5	1	7
5	2	1	8	9	3	7	4	6
7	3	8	5	4	6	1	2	9
4	9	6	7	1	2	3	8	5
1	6	7	4	3	5	2	9	8
8	5	2	9	6	1	4	7	3
9	4	3	2	8	7	6	5	1

- Anzeige -

Sternen-kinder...

Sie haben davon schon einmal gehört? Ich auch. Gehört, aber so genau weiß man auch nicht was man darunter versteht. Das kann von der sogenannten Fehlgeburt bis zum Teenageralter reichen. Aber eigentlich sind es Menschen, die aufgrund von genetischen Fehlanlagen nicht zur Welt kommen und Menschen, die es nicht bis zu einem noch nicht richtig gelebten Leben schaffen. An uns wurde die Bitte heran getragen, das ein Menschlein, das in der 15. Woche und ungeboren nicht ganz einfach unvergessen im Nichts verschwinden soll. Es soll vom Krankenhaus Neukölln zum Ernst-von-Bergmann-Klinikum in Potsdam überführt werden und von dem Krankenhaus wird eine Sammelbestattung in Auftrag gegeben.

Es wird alles registriert. Der Name der Mutter und auch des Ungeborenen. Zuerst wussten wir nicht was zu tun ist. Ein Sarg wäre in diesem Fall unangebracht, also haben wir uns hingesetzt, überlegt und unsere Tochter hat einen Kleinstsarg gebastelt, angemalt und verziert. Mit Sternen! Denn ein Sternenkind braucht u. E. die entsprechende Würdigung. Einige werden sagen, die Eltern spinnen, aber wer schon mal eine Fehl- oder Totgeburt erleben musste, weiß wie groß ein solcher Verlust sein kann. Man erfährt, dass man ein Kind bekommt. Man überlegt den Namen, kauft Strampler usw. und dann ist plötzlich alles vorbei. Man hört nicht den ersten Schrei, keine großen Augen sehen einen an und man sieht vor allem nicht, wie es heran wächst und das aus einem Kind ein erwachsener Mensch wird. Es stirbt nicht etwa nur das ungeborene Leben in einem ab, sondern auch die Hoffnung und Freude.
Und die Trauer ist in diesem Fall genauso groß, als ob jemand anderes, den wir liebten von uns gegangen ist. Schauen Sie einmal ins Internet, wie groß die Gemeinde derer geworden ist, die so etwas erleben mussten. Sogar ein Lied wurde darüber geschrieben, das Michelle gesungen hat. Also, was es auch sei: Wir sind für Sie da. Ihr familiärer Bestatter in Rudow.

Der Mobile Bestatter
Wolfgang Becker,
(030) 30 36 49 28.

Leserbriefe

Wir freuen uns über jeden Leserbrief. Schreiben Sie uns doch auch, wenn Ihnen irgendetwas auffällt, Sie etwas stört oder freut

Lichtenrader Magazin, Anger 15, 15754 Heidesee · Fax: 033767/899 834, eMail: info-agentur@t-online.de

Viele Bauarbeiten starten zu früh

Zu den Bauarbeiten der Deutschen Bahn erreichte uns folgender Leserbrief:

Frühzeitig wurden von der Bahn Fakten geschaffen, zu früh kritisiert mancher.

Die DB hat seit Langem das Bestreben, plakativ vollendete Tatsachen zu schaffen: Ende 2017 (ein Jahr unnötig zu früh) wurde westlich vom S-Bahnhof sämtliche Vegetation gerodet, danach wurden alle Geschäfte beseitigt; das gesamte Arreal wird bis heute nicht benötigt, es liegt vollständig brach. Ende 2018 „musste“ kurzfristig der Maximilian- Imbiss geräumt werden, stattdessen liegt dort demonstrativ eine kleine Abraumhalde, die sowieso abgefahren werden müsste. Am 31. März muss binnen weniger Tage der DönerImbiss schließen; dieser Platz wird frühestens im Spätsommer gebraucht. Dass bedenkenlos so vorzeitig Arbeitsplätze vernichtet werden, beweist,wie die DB vorzugehen gedenkt. Alle Kündigungen sollten gemäß Baufortschritt systematisch vollzogen werden, wie es allervornehmste Pflicht gewesen wäre. Ähnliche Art und Weise gab es sinngemäß am Übergang Säntisstraße mit unnötig vorzeitiger Schließung. Die Fußgängerbrücke ist dort höher als nötig, die Treppen sind steiler als woanders im öffentlichen Nahverkehr! Alle Passanten sollen doch „... den öffentlichen Nahverkehr nutzen“ - welchen? die in einem Kilometer Entfernung befindliche Buslinie, mit zweimaligem Umsteigen?

H. Schröter, Lichtenrade

„Am meisten sind wir von Berlin und dem Regierenden Bürgermeister enttäuscht“

Zu der Stellungsnahme der SPD-Abgeordneten Kühnemann-Grunow zur Dresdner Bahn erreichte uns folgender offener Brief:

Sehr geehrte Frau Kühnemann,-Grunow,
Ihre durch das Lichtenrader Magazin 02/19 einer breiteren Öffentlichkeit zugänglich gemachte Presseerklärung macht Widerspruch erforderlich.
Zunächst einmal freuen wir uns natürlich darüber, dass Sie sich weiterhin vorbehaltlos zur Tunnellösung bekennen und die teilweise Zerstörung der gewachsenen Lichtenrader Infrastruktur anprangern. Aber unabhängig von sonstigen objektiven Fehlern (es ist absurd, Herrn Scheuer persönlich anzugreifen. Sie wissen doch, dass er, als 2015 die Entscheidung fiel, noch in der bayerischen Provinz beschäftigt war.) ist Ihre Darstellung der Rolle Berlins schlichtweg falsch. Wir haben nicht vergessen und werden es auch in Zukunft nicht tun, dass keine Woche nach dem Amtsantritt von Herrn Müller als Regierenden Bürgermeister sein neuer Bausenator Geisel die Tunnellösung als Unsinn bezeichnet hat, die man nicht unterstützen werde.
Sie wollen doch nicht behaupten , ein neuer Senator würde es wagen ohne Rückendeckung durch den Regierender Bürgermeister, einen Teil der Koalitionsvereinbarung einfach zu kippen, zumal eine öffentliche Richtigstellung durch Herrn Müller ja auch nicht erfolgt ist.
Hätte Berlin uns in der entscheidenden Phase wirklich unterstützt, wäre ein vernünftiges finanzielles Beteiligungsangebot an den Bund erforderlich gewesen. Und hätte Berlin uns wirklich unterstützt, so hätte es sich unserer Klage anschließen können und müssen; denn die teilweise Zerstörung der Lichtenrader Infrastruktur konnte nur von Berlin vor dem Bundesverwaltungsgericht gerügt werden, nicht aber von den klagenden Einzelpersonen, worauf das Gericht in der Verhandlung sehr nachdrücklich hingewiesen hat.
Wir sind natürlich von allen politischen Kräften enttäuscht, am meisten aber von Berlin und den dort Regierenden. Warum Sie vom Bund erwarten, er hätte die Tunnellösung allein durchdrücken sollen, wenn Berlin nicht mehr (seit dem Amtsantritt von Herrn Müller) hinter dem Vorhaben steht, erschließt sich uns nicht.

Klaus Roesler, Vorsitzender
für den gesamten Vorstand
der BI Dresdner Bahn

Little John Bikes eröffnete nach Umzug neue Filiale in Mariendorf

Der Dresdener Filialist Little John Bikes (LJB) eröffnete eine Filiale in Berlin-Mariendorf. Diese ersetzt eine alte Filiale im gleichen Bezirk.

Ursache sei „eine veränderte Mietsituation“, so der Marketingleiter Jan Schneidewind. Die Werkstatt nehme im 600 Quadratmeter großen Geschäft besonders viel Platz ein, alle Inspektionen für ein bei Littler John Bike gekauftes Neurad erfolgen kostenlos – wann und so oft der Kunde dies verlangt.

Die Käuferstruktur unterscheide sich hinsichtlich Einkommen, Alter und Nutzerverhalten teils stark von klassischen Innenstadtläden, meint der Marketingleiter. Darum sei etwa die Bekleidungsabteilung auf Sicherheit und Regenschutz spezialisiert, Trikots gebe es dagegen nicht. In der stark Pedelec-lastigen Fahrradabteilung gibt es keine Rennräder.

Der Regionalverkaufsleiter Heiko Beyer leitet das fünfköpfige Team. Der Werkstattservice beginnt bei der Dialogannahme mit eigens entwickelter Hebetechnik und reicht bis zur Mobilitätsgarantie im Falle einer längeren Reparatur. Die Kunden erhalten alle Inspektionen für ihr dort gekauftes Neurad kostenlos – wann und so oft sie wollen.

Zudem reiche das Testradangebot weit über das normale Probefahren hinaus, versichert Little John Bike. „Bei uns können Kunden und Interessenten hochwertige E-Bikes auf ihren Lieblingstrecken testen, auch für ein ganzes Wochenende. Dafür haben wir einen speziellen Testradpool, der aus verschiedenen E-Bike Kategorien besteht“, teilte Schneidewind mit.

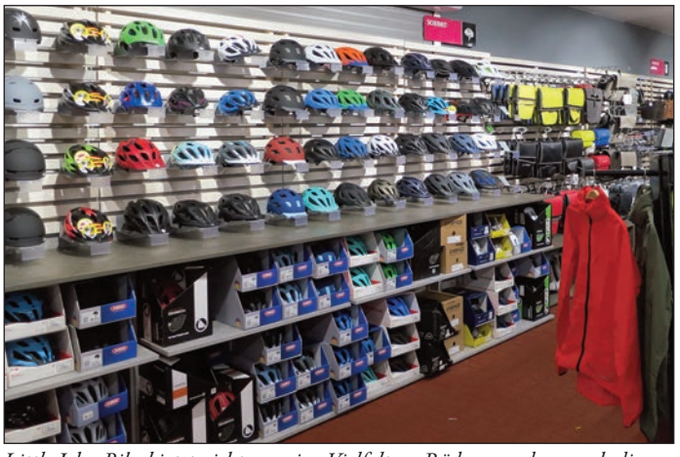

Little John Bike bietet nicht nur eine Vielfalt an Rädern sondern auch diverse Accessoires für den Radfahrer.

Little John Bikes
Mariendorfer Damm 433

Kurz-info

Freilandlabor Britz

Frühlings-Erwachen

Dem Frühlingserwachen im Britzer Garten auf der Spur ist Beate Schönefeld. Sie sucht Frühblüher wie Blausternchen, Traubenhyazinthen und Weiden, die den Frühling anzeigen.

UBZ/Freilandlabor; Entgelt: 3 €, erm. 2 €; V: Freilandlabor Britz e.V.

7. April, 11 Uhr

Blick durch die Flechtenbrille

Um die geheimnisvollen Doppelwesen, den Flechten geht es am 7. April.

Dr. Uwe Lohmeier setzt den teilnehmern auf einem Spaziergang durch den Britzer Garten die „Flechtenbrille“ auf, mit der Sie die Lebenskünstler der Pflanzenwelt auch in Ihrer Nachbarschaft wiederfinden werden. Ihre Detailschönheit kann anschließend noch unter einem Binokular bewundert werden

UBZ/Freilandlabor; Entgelt: 3 €, erm. 2 €; V: Freilandlabor Britz e.V.

7. April, 14-16.30 Uhr

Kröten, Molch und Frösche

In der Reihe Natur für Kinder: geht es am 13. April um Amphibien. Gemeinsam mit Alicia Bania, Dirk Kuring und Karolina Nasaev machen sich Kinder zwischen 7 und 12 Jahren auf die Suche nach Kröte, Frosch und Molch und erforschen ihre Lebensweise.

UBZ/Freilandlabor; Entgelt: 3 €, erm. 2 €; V: Freilandlabor Britz e.V.

13. April, 13-16.00 Uhr

Kurz-info

Tempelhof

Transporter brannte aus

Bei einem Feuer am Morgen des 23. März in Tempelhof wurde ein Fiat Ducato fast vollständig zerstört. Gegen 5.30 Uhr bemerkte ein aufmerksamer Anwohner in der Burgemeisterstraße, dass ein geparktes Mietfahrzeug brannte und alarmierte daraufhin Polizei und Feuerwehr.

Die Brandbekämpfer löschten das Feuer, konnten aber eine starke Beschädigung der Fahrerkabine nicht verhindern.

Durch die Hitzeentwicklung wurden ebenfalls Teile der Verglasung des Mehrfamilienhauses in Mitleidenschaft gezogen. Verletzt wurde niemand. Ein Brandkommissariat des Landeskriminalamtes Berlin hat die weiteren Ermittlungen übernommen.

Lichtenrade

Kind bei Unfall verletzt

Am Morgen des 18. März ereignete sich ein Verkehrsunfall in Lichtenrade, bei dem ein Elfjähriger schwer verletzt wurde. Ersten Ermittlungen zufolge soll der Junge kurz vor 8 Uhr die Fahrbahn der Groß-Ziethener-Straße betreten haben und wurde von einer 74-jährigen Mercedes-Fahrerin erfasst, die in Richtung Brandenburg unterwegs war.

Alarmierte Rettungskräfte brachten das Kind zur stationären Behandlung in eine Klinik.

Mariendorf

Ostern feiern mit Brunch und Hasen auf der Trabrennbahn Mariendorf

Die Trabrennbahn feiert zu Ostern ein Fest für die ganze Familie

Sie wurde schon 1913 eröffnet: Die Trabrennbahn Mariendorf ist die älteste bestehende Sportstätte der Hauptstadt. Egal, ob es stürmt oder schneit: Hier jagen die Pferde im Höllentempo über die Piste. Weit über 30 Renntage finden alljährlich auf der wichtigsten Bahn Deutschlands statt, die zugleich ein Wahrzeichen des Berliner Südens darstellt.

Die Veranstaltung am Karfreitag (19. April / Beginn um 13.30 Uhr) ist einer der bedeutendsten dieser Termine. Denn an diesem Tag wird das erste große Highlight der Saison 2019 ausgetragen: das Fritz-Brandt-Rennen. Der stets zu Ostern veranstaltete Klassiker verfügt über eine lange Tradition. Neben der sportlichen Ehre geht es für die Teilnehmer um eine stattliche Summe Geld. Die Vorläufe und das Finale des Rennens sind mit insgesamt 20.000 Euro dotiert.

Die Veranstaltung ist ein Fest für die gesamte Familie. Denn während die Großen einen Einsatz auf den Favoriten oder einen Außenseiter riskieren können, gibt es auch für die Kleinen jede Menge Unterhaltung. Der Osterhase schaut höchstpersönlich vorbei, um die Kinder mit Süßigkeiten zu überraschen. Es gibt kostenloses Ponyreiten, Hüpfburgen, Kinderschminken, eine Bastelecke und frische Waffeln.

Der Eintritt beträgt für Erwachsene 3 Euro und ist unter 18 Jahren frei. Wer sich kräftig den Gaumen verwöhnen lassen will, ist außerdem herzlich zum Osterbrunch eingeladen, der bereits um 11 Uhr im großen Tribünenhaus beginnt. Dort wird zum Preis von 19,90 Euro p.P. eine Riesenauswahl an Köstlichkeiten aufgetischt. Für die Teilnahme am Brunch ist eine Reservierung unter der Rufnummer 030 - 7400 6363 bzw. per Mail an ostern@festzentrum.de erforderlich.

Am Ostersamstag – also einen Tag später – finden zwar keine Rennen statt. Aber das Fest geht weiter: Denn dann laden die Bahngastronomen Jung und Alt ab 16 Uhr zum großen Osterfeuer ein. Der Eintritt ist kostenlos. Serviert werden Fleisch und Wurst vom Grill, Kaffee und Kuchen und es gibt Live-Musik von Larry Schuba und seiner Band, die dem Publikum mit Country-Klängen einheizen werden.

Auf der Innenfläche der Bahn, auf der sich sogar ein kleiner See befindet, lässt es sich bestens relaxen. Übrigens: Es ist längst kein Geheimtipp mehr, dass man dort außerhalb der Renntage hervorragend Golf spielen kann. Weitere Informationen über die Mariendorfer Bahn gibt es auf www.berlintrab.de.

Das Magazin verlost 3 x 2 Freikarten für Osterbrunch

Für den am Karfreitag um 11.30 Uhr beginnenden Oster-Brunch auf der Trabrennbahn verlosen das Lichtenrader und Rudower Magazin 3 x 2 Freikarten im Wert von jeweils 80 Euro/Pärchen. Um teilzunehmen, bitte Karte, Fax oder eMail senden an Lichtenrader Magazin, Stichwort: Trabrennbahn
Anger 15, 15754 Heidesee **Einsendeschluß: 12. April**
eMail: Lichtenrader-Magazin@t-online.de

Wieder da: Nina's Schneiderwerkstatt

Einigen Lichtenradern wird die Schneiderin Nina Wecker noch ein Begriff sein. Jahrelang hatte sie ihr Schneideratelier in der Nähe des S-Bahnhofes Lichtenrade. Um sich neu zu orientieren, pausierte sie einige Zeit! Jetzt ist sie wieder da!

Nach eigener Aussage ist es noch immer der Traumberuf, aus verschiedenen Stoffen und Materialien etwas Neues entstehen zu lassen. Spezialisiert hat sie sich auf Lederanfertigungen und Änderungen. Besonders liegt ihr aber die Nachhaltigkeit am Herzen! So bekommt beispielsweise Ihre alte Jeans für nur 35,00 € eine neue Aufgabe und wird zur „Shopping bag" umgearbeitet!

Natürlich werden in dem neuen Atelier auch sämtliche Änderungsarbeiten fachgerecht durchgeführt.

Termine nach telefonischer Vereinbarung unter:
Telefon: (030) 91 57 24 02 oder
Mobil: 0173 / 59 35 44 6

Nina's Schneiderwerkstatt
Lessingstraße 32, 12305 Berlin

Nach einer kleinen Pause ist Schneiderin Nina wieder in Lichtenrade im Einsatz. *Foto: Heimann*

- Anzeige -

Der Rechtstipp

Die Immobilienrente

Schaffe, schaffe Häusle baue ..., das ist nicht nur eine Maxime im Schwabenland, auch in Berlin haben viele Ehepaare ein Haus gebaut oder gekauft, um Miete zu sparen und für das Alter vorzusorgen. In diesem Haus wohnen sie seit Jahrzehnten. Die Kinder sind dort groß geworden, aber schon längst aus dem Haus. Was soll nun aus dieser Familienimmobilie werden?

Die eigene Lebenserwartung ist enorm. Noch nie haben wir so gesund und so gut versorgt gelebt. Wir können unser Haus nutzen, bis wir weit über 80 oder 90 Jahre alt sind. Früher übernahmen die Kinder oder eines der Kinder irgendwann das Haus der Eltern. Heute sind die Kinder dann selbst schon in hohem Alter und haben möglicherweise eine eigene Immobi-lie. Die Enkelkinder sind noch nicht soweit mit der Berufsausbildung. Man weiß auch gar nicht, ob sie in Berlin bleiben. Was also tun?

Eine durchaus interessante Alternative zur familieninternen Übertragung des Elternhauses ist die Immobilienverrentung. Man verkauft sein Haus zu einem guten Preis, behält sich aber ein lebenslanges Wohnrecht vor. Von dem Kaufpreis wird ein Teilbetrag sofort bezahlt, der Restbetrag als monatliche Zusatzrente. Die Gestaltungsvarianten sind vielfältig.

Es gibt tatsächlich Kaufinteressenten für diese Art der Gestaltung. Sie wollen in Grund und Boden investieren ohne eigenes Nutzungsinteresse. Der Verkäufer kann solange im Haus wohnen bleiben, wie er will. Der Kaufpreis fliest zu Lebzeiten und kann für die erhöhten Auf-wendungen im Alter verbraucht werden. Bleibt etwas über, wird es vererbt.

ANWALTSKANZLEI
DR. ULRICH ZACHARIAS
Volmerstraße 5, 12489 Berlin
[§.] BERLIN ADLERSHOF
www.wirtschaftsrecht-adlershof.de — Telefon: 6392 - 4567

Café-Restaurant-Rosengarten
www.cafe-restaurant-rosengarten.de
Tel.: 03379/372 546
Hubertusstraße 13
15831 Mahlow/Waldblick

Seit 28 Jahren Familienbetrieb
Deutsche Küche, Eis und Kuchen aus eigener Herstellung
Restaurant · Terrasse · Wintergarten
Bei Vorlage dieser Anzeige erhalten Sie im April 2019
Mittwoch und Donnerstag zwischen 12 - 14.30 Uhr
10% Rabatt auf ihre a la carte Gesamtrechnung

Schultheiss
Donnerwetter
Berliner Kindl Jubiläums Pilsner
Inh.: Petra Grupe
ehemals „Baude“
Plautusstr. 1 · 12109 Berlin
(030) 55 22 32 73
Die gemütliche Kneipe in Marzendorf
Billard
Darts

GRIENEISEN BESTATTUNGEN
Holen sie sich Ihr persönliches Grieneisen-Glückslos in unserer Filiale ab!
SEIT 10 JAHREN IN LICHTENRADE.
Feiern Sie mit uns & gewinnen Sie tolle Preise!
1. PREIS – EIN ELEKTROFAHRRAD
Abbildung ähnlich
Grieneisen – Kultur der Bestattung | Wir sind für Sie da. Tag und Nacht. Tel.: 030 / 772 58 79
Behördengänge · individuelle Trauerfeiern · Bestattungsvorsorge
www.grieneisen.de | Filiale Tempelhof-Schöneberg | Bahnhofstr. 19 | 12305 Berlin
Qualitätszertifizierter Bestattungsdienstleister
EUROCERT DIN EN ISO 9001

Kurz-info

Bibliothek Lichtenrade

Kunst in der Bibliothek

Die Stadtteilbibliothek Lichtenrade präsentiert im April gleich zwei Ausstellungen.

Im Kinderbereich der Bibliothek gibt es noch bis bis 30. April farbenprächtige Malereien von Gilda Brefeld unter dem Titel „Meine farbige Welt“ zu sehen.

Und im Eingangsbereich zeigt Rainer Henning unter dem Titel „Uhrzeit“ – abstrakte Kunst vom 5. April bis 27. Juni.

Die Ausstellungen können während der Öffnungszeiten der Bibliothek besichtigt werden:
Mo-Fr, 11-19 Uhr

Stadtteilbibliothek
Lichtenrade Briesingstr. 6
Mo. - Fr., von 11 – 19 Uhr
Tel. (030) 90 277 - 82 86

Bibliothek Lichtenrade

Osterferien-Programm

Die Stadtteilbibliothek Lichtenrade lässt Ostern richtig bunt werden mit einem tollen Ferienprogramm für Kinder und Erwachsene. Freuen Sie sich auf:

- ein fröhliches Osterhasen-Quiz mit iPads,
- einen Stop Motion Film-Workshop mit LEGO,
- ein Spieleturnier für Jung und Alt,
- unser Bilderbuchkino mit anschließendem Basteln,
- ein geheimnisvolles Blinddate mit einem Buch,
- und weitere Aktionen ...

Informationen zu Terminen und Anmeldung finden Sie in Kürze im Veranstaltungskalender der Stadtteilbibliothek Lichtenrade oder online unter www.stb-tempelhof-schoeneberg.de.

Stadtteilbibliothek
Lichtenrade Briesingstr. 6
Mo. - Fr., von 11 – 19 Uhr
Tel. (030) 90 277 - 82 86

Zeitschriften
einfach günstig
mieten!
weissgerberlesezirkel.de
030 / 740 748 70

Flugzeuge wie die Douglas C 47, genannt Rosinenbomber. brachten lebenswichtige Waren nach West-Berlin,

Fotos: Heimann

Tempelhof

Als die Rosinenbomber kamen - 70 Jahre Berliner Luftbrücke (1)

Nach dem „Zweiten Weltkrieg“ und der bedingungslosen Kapitulation Deutschlands kam es im Juni 1948 zum ersten großen Konflikt der vier Besatzungsmächte (Amerika, England, Frankreich und der Sowjetunion) Hauptgrund war zweifelsohne die Währungsreform. Eine Reform war dringend erforderlich, da der Geldüberhang, bzw. die Nichtanerkennung der Währung und der daraus resultierende Schwarzmarkt blühten.

Nach dem Austritt des sowjetischen Vertreters aus dem Alliierten Kontrollrat im März 1948 kündigten die Westmächte am 18. Juni ihre Währungsreform für Westdeutschland an, die jedoch nicht für die Westsektoren von Berlin galten. Daraufhin sperrten die Sowjets den gesamten Eisenbahn- und Straßenverkehr zwischen den Westzonen und der Ostzone. Am 22. Juni fand auf Ersuchen der drei Westmächte in Berlin, die sogenannte „Viermächte-Besprechung“ der Finanz- und Wirtschaftsberater statt. Hier forderten die Sowjets für Berlin eine Währung, die sich nicht von einer Währung der umliegenden Ostzone unterscheid. Diese Forderung wurde allerdings von den Westmächten abgelehnt. Daraufhin wurde am 23. Juni 1948 eine Währungsreform für die sowjetische Besatzungszone erlassen. Die Westalliierten erkannten die „Ostwährung“ für Berlin nicht an und führten in den Berliner Westsektoren am 25. Juni 1948 die neue Deutsche Mark der Westzonen mit dem Überdruck “B“ für Berlin ein. Infolgedessen sperrten die Sowjets nicht nur die Zufahrtswege des Straßen- und Eisenbahnverkehrs, sondern auch die des Schiffsverkehrs zwischen West Berlin und den drei westlichen Zonen Deutschlands. Lediglich bestand nun nur noch eine Verbindung über die drei Luftkorridore. (Hamburg Air Corridor (Nordwesten) in Richtung Hamburg, Bremen, Nordeuropa Bueckeburg Air Corridor (Westen) in Richtung Hannover, Köln/Bonn, Westeuropa Frankfurt Air Corridor (Südwesten) in Richtung Frankfurt (Main), Nürnberg, Stuttgart, München, Südeuropa.)

2 Millionen Menschen waren von jeder Versorgung abgeschnitten. Die drei Westalliierten planten daraufhin Berlin aus der Luft zu versorgen, die in dieser Größenordnung noch nie vollzogen wurde. Am 28. Juni 1948 landeten die ersten Flugzeuge der Amerikaner auf dem Tempelhofer Flughafen und britische Piloten mit ☞

C-54 im Landeanflug auf Tempelhof

Zum Chorkonzert laden der Gemischte Chor Mahlow und der Großziethener Scheunenchor nach Mahlow

Mahlow

Projektkonzert zu Udo Jürgens in Mahlow

Zum Chorkonzert laden der Gemischte Chor Mahlow und der Großziethener Scheunenchor nach Mahlow

Das gemeinsame Projekt vom Gemischten Chor Mahlow und dem Großziethener Scheunenchor, unter dem Titel „Der (un)bekannte Udo“, wurde im vergangenen Jahr mit drei Konzerten in der Region vor einem begeisterten Publikum auf die Bühne gebracht.
Der gelungene Mix aus Chormusik, solistischen Darbietungen und interesseanten Informationen zu Ehren eines der größten Entertainer und Musiker unserer Zeit wurde von hunderten Besuchern gefeiert.
Da die Zahl der Konzertgäste durch die Gegebenheiten der jeweiligen Aufführungsorte begrenzt war, wurde die Nachfrage nach einer Wiederholung der Veranstalung in der jüngsten Vergangenheit immer stärker.

Wir haben das wohlwollend zur Kenntnis genommen und freuen uns, unser geneigtes Publikum zu einem erneuten Konzert am 7. April um 15.30 Uhr ins Vereinhaus Mahlow, Immanuel Kant-Str. 3-5, einzuladen. Bitte haben sie dafür Verständnis, dass auch dieses Konzert nur über eine begrenzte Anzahl von Plätzen verfügt. Nutzen sie deshalb die Möglichkeit , Eintrittskarten an den Vorverkaufskassen für 8,50 € zu erwerben. Restkarten an der Tageskasse für 9,50 € verkauft.
Vorverkauf:
Blankenfelde: Blankenfelder Buchhandlung, Karl- Liebknecht- Str. 36
Großziehten: Hotel Haus Belger, Karl- Marx- Str. 122
Mahlow: Schreib & Leseland Mahlow, Am Bahnhof 10
Telefonisch unter 03379-372612 (Ingrid Dewitz)

Chorkonzert
„Der (un)bekannte Udo“
Vereinhaus Mahlow,
Immanuel Kant-Str. 3-5
7. April, 15.30 Uhr

☞ ihren Maschinen in Gatow. In Achtminutentakt kamen die Flugzeuge mit Lebensmitteln und Versorgungsgüter. Die zuerst eingesetzten zweimotorigen Flugzeuge vom Typ Douglas Dakota C47 die bis zu 2 ½ Tonnen transportierten wurden zusätzlich durch die Viermotorigen Douglas Skymaster C54, die bis zu 8 Tonnen aufnahmen, verstärkt.
Der amerikanische Militärgouverneur in Deutschland General Lucius D. Clay forderte, mehr Flugzeuge für die Luftbrücke, beim Präsidenten der Vereinigten Staaten, Harry S. Truman an, die er auch bekam. Im Juli erhielt Berlin auf dem Tempelhofer- und auf dem Gatower Flughafen zusätzliche Rollbahnen. Buchstäblich aus dem Boden gestampft wurde aus dem Tegeler Forst, in nur drei Monaten ein dritter Flughafen, der im August seinen Betrieb aufnahm.
Am 9. September erlebt Berlin vor dem Reichstag die größte Kundgebung, die es jemals gab. Hier hielt der damalige Oberbürgermeister Ernst Reuter seine berühmte Rede:“ *Ihr Völker der Welt, ihr Völker in Amerika, in England, in Frankreich, in Italien! Schaut auf diese Stadt und erkennt, daß ihr diese Stadt und dieses Volk nicht preisgeben dürft und nicht preisgeben könnt!“...*
Der Hilferuf von Ernst Reuter sollte auf die Lage der Stadt aufmerksam machen, denn es bestand, trotz aller Bemühungen der Westmächte, immer noch die Gefahr, dass ganz Berlin unter den Einfluss der Sowjets fallen könnte. Die fortlaufenden positiven Berichterstattungen über die erfolgreiche Luftbrücke waren wohl letztendlich aber Grund dafür, dass die Blockade von sowjetischer Seite am 12. Mai 1949 aufgehoben wurde. Aus Sicherheitsgründen blieb die Luftbrücke aber noch vier Monate bestehen. *(wird fortgesetzt)*

Marina Heimann

- Anzeige -

Seit dem 01.01.2017 gilt das Pflegestärkungsgesetz II. Die Definition von Pflegebedürftigkeit wurde vollkommen geändert. Seit dem werden nicht mehr die Minuten in den 21 körperbezogenen Pflegetätigkeiten berechnet, sondern es werden fast 60 Kriterien in 6 Modulen nach Punkten bewertet. Die einzelnen Module werden unterschiedlich stark bewertet und es wird so eine Gesamtpunktzahl ermittelt, die dann dem entsprechenden Pflegegrad entspricht.

Neues Pflegegesetz

Damit der Pflegegrad bewilligt wird

Das Verfahren ist damit deutlich umfangreicher geworden und für den Laien daher nur schwer zu verstehen.

Pflegegrad 1 (geringe Beeinträchtigung der Selbständigkeit)
Die Versicherten die in den Pfleggrad 1 mit 12,5 bis <27 Punkten eingruppiert wurden erhalten KEIN Pflegegeld - aber 125,00 € mtl., als Entlastungsbetrag, für Angebote zur Unterstützung im Alltag. Der Leistungserbringer muss anerkannt und zugelassen sein, sowie die Qualitätsvorschriften erfüllen.

Pflegegrad 2: (erhebliche Beeinträchtigung der Selbständigkeit)
Die Versicherten die in den Pflegegerad 2 mit 27 bis <47,5 Punkten eingruppiert wurden erhalten 316,00 € Pflegegeld und zusätzlich den Entlastungsbetrag von 125,00 €.
Oder alternativ bzw. in Kombination bis zu 689,00 €, für z.B. einen ambulanten Pflegedienst.

Pflegegrad 3: (schwere Beeinträchtigung der Selbständigkeit)
Die Versicherten die in den Pflegegerad 3 mit 47,5 bis <70 Punkten eingruppiert wurden erhalten 545,00 € Pflegegeld und zusätzlich den Entlastungsbetrag von 125,00 €.
Oder alternativ bzw. in Kombination bis zu 1298,00 €, für z.B. einen ambulanten Pflegedienst.

Pflegegrad 4: (schwerste Beeinträchtigung der Selbständigkeit)
Die Versicherten die in den Pflegegerad 4 mit 70 bis <90 Punkten eingruppiert wurden erhalten 728,00 € Pflegegeld und zusätzlich den Entlastungsbetrag von 125,00 €.
Oder alternativ bzw. in Kombination bis zu 1612,00 €, für z.B. einen ambulanten Pflegedienst.

Pflegegrad 5: (schwerste Beeinträchtigung der Selbstständigkeit mit besonderen Anforderungen an die pflegerische Versorgung)
Die Versicherten die in den Pflegegerad 5 mit 90 bis <100 Punkten eingruppiert wurden erhalten 901,00 € Pflegegeld und zusätzlich den Entlastungsbetrag von 125,00 €.
Oder alternativ bzw. in Kombination bis zu 1995,00 €, für z.B. einen ambulanten Pflegedienst.
Auch die *Zuzahlungen für ein Seniorenheim* wurden vollkommen neu gestaltet.
Es ist jetzt umso sinnvoller sich auf die Begutachtung genau vorzubereiten und die Beeinträchtigungen der Selbständigkeit zu ermitteln. Unsere Erstberatung dauert ca. anderthalb bis zwei Stunden und kostet inklusive An- und Abfahrt 40 Euro. Einen Termin können Sie mit Frau Müller, unter der Rufnummer 22 01 22 44-0, vereinbaren. Rufen Sie uns an! Wir beraten Sie gern.

Lassen Sie sich beraten:
Umsorgt im Alter Aimé GmbH,
Arthur-Müller-Str. 36, 12487
Berlin, 030-22 01 22 44 0.

Damit der Pflegegrad bewilligt wird...

Beratung durch unabhängige Sachverständige

Wir helfen bei
- Antragstellung
- Höherstufung
- Widerspruch

und beraten in einem ausführlichen Gespräch bei Ihnen zu Hause.

Umsorgt im Alter

Pflegessachverständigenbüro

Tel.: 030-22 01 22 44 -0 Fax: -9
www.umsorgt-im-alter.de

Hilfe im Trauerfall

Seit 1905 aus Tradition

Qualifizierte Bestattungsunternehmen tragen dieses Zeichen:

Mitglied der Bestatterinnung Berlin-Brandenburg

Partner des Kuratoriums Deutsche Bestattungskultur

Partner der Deutschen Bestattungsvorsorge Treuhand AG

Dannert Bestattungen

12305 Berlin-Lichtenrade · Bahnhofstr. 14

Tel.: (030) 744 50 07 (Tag- u. Nachtruf)

Lenzens Steinkunde:

Pyrit - Sonne in der dunklen Jahreszeit

Das Eisenmineral Pyrit steht für Helligkeit und dem Symbol der Sonne, in den energiearmen und tageslichtarmen Winter-Monaten.

Bei der Pyrit-Sonne handelt es sich um eine sehr seltenen Ausbildungsform vom Pyrit, einer Eisen-Schwefelverbindung. In dieser seltenen, radialstrahlig angeordneten Form findet man diesen Edelstein nur an einer Stelle - in der Nähe von Sparta im Bundesstaat Illinois, USA. Dort sind die Pyrit-Sonnen vor 220-260 Millionen Jahren entstanden.

Der Pyrit-Sonne sagt man nach, dass sie, am Körper getragen und ideal auf den Solar-Plexus gelegt, eine entgiftende Wirkung auf Leber und Galle hat und schmerzende Entzündungen aus dem Körper herauszieht. Sie wirkt beruhigend auf die Nerven und gegen stressbedingte Nervenschädigungen. Die Pyrit-Sonne symbolisiert reinste Sonnenenergie und ist somit der ideale Edelstein zur Aktivierung des Solar-Plexus, des Sonnengeflecht-Chakras. Insbesondere in der lichtarmen Jahreszeit stellt dieser Edelstein für den Menschen die Sonnenkraft dar.

Die Pyrit-Sonne sollte wegen der sehr dominanten Wirkung punktuell für 1-3 Stunden am Körper getragen werden, nicht ganztägig und nicht beim Schlafen. Bei der energetischen Arbeit mit ihr ist es möglich, Erblasten und Belastungen aus der Vergangenheit zu bewältigen, aufzuarbeiten und abzulegen.

Hierzu sollte sich die Pyrit-Sonne während der Meditation am Körper befinden. Als sehr starker Yang-Yin-Stein dient sie dazu, Blockaden, insbesondere des Solar-Plexus, zu lösen. Die Pyrit-Sonne gibt seinem Träger die Möglichkeit, schneller Menschen zu durchschauen und so genannte falsche Freunde zu erkennen.

Während des Körperkontaktes, insbesondere bei der Meditation, kann die Pyrit-Sonne negative Energie aus dem Körper ziehen. Sie kann sich farblich verändern, kleine Pyrit-Stücke absondern oder sogar zerspringen. In diesem Fall ist eine Aktivierung nicht mehr möglich. Diese beschädigte Pyrit-Sonne sollte zu einer langfristigen Regeneration in die Erde vergraben werden.

Zur energetischen Reinigung empfehlen wir, die Pyrit-Sonne je nach Gebrauch ein- bis zweimal im Monat trocken mit Natur-Kristall-Salz abzureiben und danach zur energetischen Aufladung für ca. zwei Stunden in Bergkrystall zu legen. Eine energetische Reinigung mit Hämatit ist in jedem Fall zu vermeiden.

Ein wichtiger Hinweis: Die Energie der Pyrit-Sonne ist total anders als die Energie von Pyrit oder Pyrit-Kristallen. Die vorgenannten Eigenschaften und Wirkungen beziehen sich nur auf die Pyrit-Sonne. Die Pyrit-Sonnen die neuerdings aus China auf den Markt kommen, sind Pyrit-Konkretionen mit anderer Wirkung.

Die kraftvollen Pyrit-Kristalle, sowie Pyrit-Schmuck unterstützen die Entfaltung der eigenen Persönlichkeit und die Verwirklichung von Lebensträumen. Er strahlt zentrale Lebensenergie aus und motiviert zu einem aktiven Leben. Der Träger empfindet mehr Lebensfreude und gibt Freundlichkeit ab, ist offen für andere Menschen und Meinungen.

Klaus Lenz, Kraft der Edelsteine Berlin e. V.
Wegerichstrasse 7, Rudow
Tel.: 030 / 72 01 58 93
www.kraft-der-edelsteine.de

Der Mobile Bestatter
Wolfgang Becker

Erd-, Feuer-, Baum- und Seebestattungen sowie Vorsorge
Wir sind für Hausbesuche jederzeit erreichbar
☎ 030 / 30 36 49 28
www.der-mobile-bestatter-wolfgang-becker.de
Service durch Mobilität! Wir sind für Sie da, in Berlin und Brandenburg.

LICHTENRADER MAGAZIN TEMPELHOFER
NACHRICHTEN BERICHTE & REPORTAGEN von Lichtenrade bis Tempelhof
☎ 033 767/ 899 833
☎ 0151/ 156 72 810
lichtenrader-magazin@t-online.de

Seit 1851 • Über 60 Jahre in Lichtenrade
Sehr große Sargauswahl- schlicht bis exklusiv
Individuell gestaltete Trauerfeiern
9 Filialen • Hausbesuche
Tag und Nacht 75 11 0 11

HAHN BESTATTUNGEN
Lichtenrade: Goltzstraße 39 (Ecke Bahnhofstr.)

Erd-, Feuer- und Seebestattungen
BESTATTUNGSHAUS I. RAUF
Gerhart-Hauptmann-Allee 68 • 15732 Eichwalde
Tag und Nacht 030 67549311
Karl-Marx-Str. 133 • OT Großziethen • 12529 Schönefeld
Tag und Nacht 03379 3126400
www.bestattungshaus-rauf.de

G. Huth: Erinnerungen eines Lichtenraders (55)

„Blühende Landschaften“ und Deutschland wird Europameister

Anfang Februar 1995 verstarb Ernst Pieper, der seit 1979 als Vorstandsvorsitzender den Salzgitter-Konzern leitete. Die Wirtschaftspresse bezeichnete ihn als den „Architekten der neuen Preussag“. Seine größte Aufgabe war es, aus dem bundeseigenen Konzern, der jahrelang Millionen Verluste verursachte, zu privatisieren. Bereits nach sechs Jahren konnte er einen Schlussstrich unter die von ihm veranlassten harten aber notwenigen Sanierungsarbeiten ziehen. Genau in dieser Endphase der kompletten Durchsetzung der erarbeiteten Neustrukturierungen, zu der auch die Einstellung von neuem Personal im oberen Führungsbereich gehörte, begannen meine Gespräche mit dem neuen Vorstand der Stahlwerke Peine-Salzgitter P+S, Salzgitter hinsichtlich der Vakanz eines Verkaufsdirektor für das Produkt Warmbreitband (900.000 Tonnen jährlich). Die Gespräche, die immer wieder durch organisatorische strukturelle Änderung beeinflusst wurden, schleppten sich bis in die zweite Hälfte des Jahres 1986. Es waren zähe aber sehr fairen Verhandlungen, die endlich zu einem Vertrag Anfang 1987 führten. Immerhin ging es für mich um eine existenzielle Entscheidung zur Sicherung meiner letzten zehn Berufsjahre, in denen es notwendig war, zwischen Salzgitter und Berlin zu pendeln. Wahrlich ein großes Risiko.

Am 1. Oktober 1989 konnte Ernst Pieper gegenüber Bonn Vollzug melden. Er hatte sein Ziel den bundeseigenen Konzern die Salzgitter AG, zu privatisieren erreicht. Es war ihm gelungen den Salzgitter-Konzern, Salzgitter mit der Preussag AG, Hannover, zu fusionieren.

Die Preussag AG wurde 1923 in Berlin gegründet. Sie ist ein Rohstoff- und Dienstleistungskonzern mit rund 200 verbundenen Gesellschaften im In- und Ausland. Die Salzgitter AG mit den Geschäftsbereichen Stahlerzeugung, Anlagenbau, Schiffbau (Howaldtswerke-Deutsche Werft, Kiel), Waggon- und Maschinenbau, wurden im Jahr 1937 in Salzgitter gegründet. Der neue Konzern „Preussag AG“ mit nunmehr 25,5 Milliarden DM Umsatz und 70.000 Mitarbeitern, war jetzt die Nummer 12 innerhalb der 25 größten deutschen Industrieunternehmen. Im Spiegel der Wirtschaftpresse (Handelsblatt, Börsen-Zeitung, FAZ, Die Welt, Die Zeit, Hannoversche-Allgemein, Peiner Allgemeine), wurde die Fusion, übereinstimmend positiv beurteilt. Die „Börsen-Zeitung“ schrieb: „Salzgitter ist längst kein Mauerblümchen mehr“! Tatsächlich aber führt Salzgitter zu Unrecht das Dasein eines Mauerblümchens, denn der Mannschaft um Vorstandsvorsitzenden Ernst Pieper ist es durch beharrliche und umsichtige Arbeit gelungen, den Konzern zu sanieren.

Der Geschäftsbericht der Preussag-Stahl AG, Salzgitter, prognostizierte eine wesentlich Verbesserung des Ergebnisses für 1995 im Vergleich zum Vorjahr, obwohl sich der Stahlmarkt seit mehr als zwei Jahren in unsicheren Bahnen bewegte. Natürlich war es für mich besonders wichtig, dass sich die Produktions-, Absatz und Ergebniszahlen für meine Produkte Bandstahl und Warmbreitband um 62.000 Tonnen auf 1,2 Millionen Tonnen gesteigert hatte und somit zum Gesamtergebnis von 251 Millionen DM beitrugen.

Im Juni 1995 hatte Berlin wieder einmal ein künstlerisches Großereignis, den verhüllten Reichstag. Die Künstler Christo und Jeanne Claude verpackten bzw. verhüllten das ehrwürdige Gebäude in einer Silberfolie. Zwei Wochen lang begeisterte dieses Kunstwerk die Berliner und die Touristen. Etwa eine Millionen Menschen zog es in seinen Bann. Ein Jahr später zog die deutsche Fußballnationalmannschaft ganz Deutschland in seinen Bann, denn sie wurde am 30. Juni 1996 durch einen Sieg mit 2:1 über Tschechien zum dritten Mal Europameister. Fast zur gleichen Zeit, sieben Jahre nach dem Fall der Mauer (9. November 1989) bewegte immer noch ein großer Teil der Deutschen, mit Blick auf die ehemalige DDR, der vom Bundeskanzler Helmut Kohl, so leicht 1990 dahin gesagte Satz über die dort befindlichen „ blühenden Landschaften“ Die „FAZ“ vom 9. November 1996 beschäftigte sich mit dem Thema ausführlich und schrieb u.a.: „Er wollten den Menschen in der DDR Mut machen für eine Aufgabe, deren Größe niemandem, auch nicht ihm, zu jenem Zeitpunkt klar sein konnte. Er habe damals in Verkennung der Lage zu hohe Versprechungen gemacht, - sagen die gutwilligen Kritiker Kohls. – Er habe mit Blick auf künftige Wahlerfolge gelogen, behaupten die Böswilligen. In jedem Fall aber hat sich die Auffassung allgemein durchgesetzt, in den neuen Ländern fehle es an solchen Landschaften. Wer jedoch, jenseits politischer Ziele, den siebten Jahrestag des Mauerfalls zum Anlass nimmt, durch die neuen Länder zu fahren, wird vor allem dort blühende Landschaften finden, wo eben diese Landschaften besonders heruntergekommen waren. Das gilt vor allem für Gegenden, in denen die sowjetischen Truppen ihre Kasernen und Übungsplätze hatten. Wer heute durch den wiedererstehenden Kurpark von Bad Sarrow geht, der in der DDR den sowjetischen Truppen als Lazarett diente und für die meisten DDR-Bürger gesperrt war. Kann hier direkt vergleichen, auf der einen Seite in voller Pracht wieder errichtete Villen und daneben von den Russen verlassene Ruinen. Wer dann immer noch nicht an die blühenden Landschaften glauben mag, der besuche die kleinen Städte in den neuen Ländern. Es ist keine Übertreibung zu sagen: Sie sind durch die deutsche Einheit gerettet worden. Wie sähe der Greifwalder Marktplatz, inzwischen wieder einer der schönsten Plätze Norddeutschlands, wohl aus, wäre der Sozialismus in den Farben der DDR noch an der Macht? Oder das Stadtzentrum von Wittstock, Tribsees, Neuruppin, Eisenach?

Die von Helmut Kohl angekündigten „blühenden Landschaften“ sind da.

Hauptverwaltung Preussag AG – Salzgitter. *Foto: G. Huth*

(wird fortgesetzt)
Günter Huth

Erinnerungen eines Lichtenraders

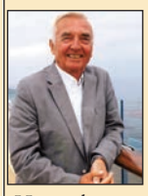

Günter Huth wurde am 29. April 1937 in Lichtenrade geboren. Sein Buch „Erinnerungen 1937-1997“ wird von drei Hauptthemen geprägt: – Kindheit im Nachkriegs-Berlin – Beruf mit Schwerpunkt aus seiner fünfunddreißigjährigen Tätigkeit in der deutschen Stahlindustrie. – Politik: Ost/West- und Berlinpolitik, mit kritischer Betrachtung des Unrechtsstaats DDR. Chronologisch eingebettet in wichtige und interessante Ereignisse des jeweiligen Zeitgeschehens.

Für uns hat er Auszüge aus seinem Buch zusammengestellt.
Günter Huth: Erinnerungen
ISBN 978-3-00-033136-7

Zeitschriften
einfach günstig
mieten!
weissgerberlesezirkel.de
030 / 740 748 70

KULTUR DER BESTATTUNG.
Wir sind für Sie da. Tag und Nacht unter Tel: 030 / 772 58 70 | www.grieneisen.de | Bahnhofstraße 19, 12305 Berlin
GRIENEISEN
BESTATTUNGEN
SEIT 1830

Raten und Gewinnen im Lichtenrader Magazin

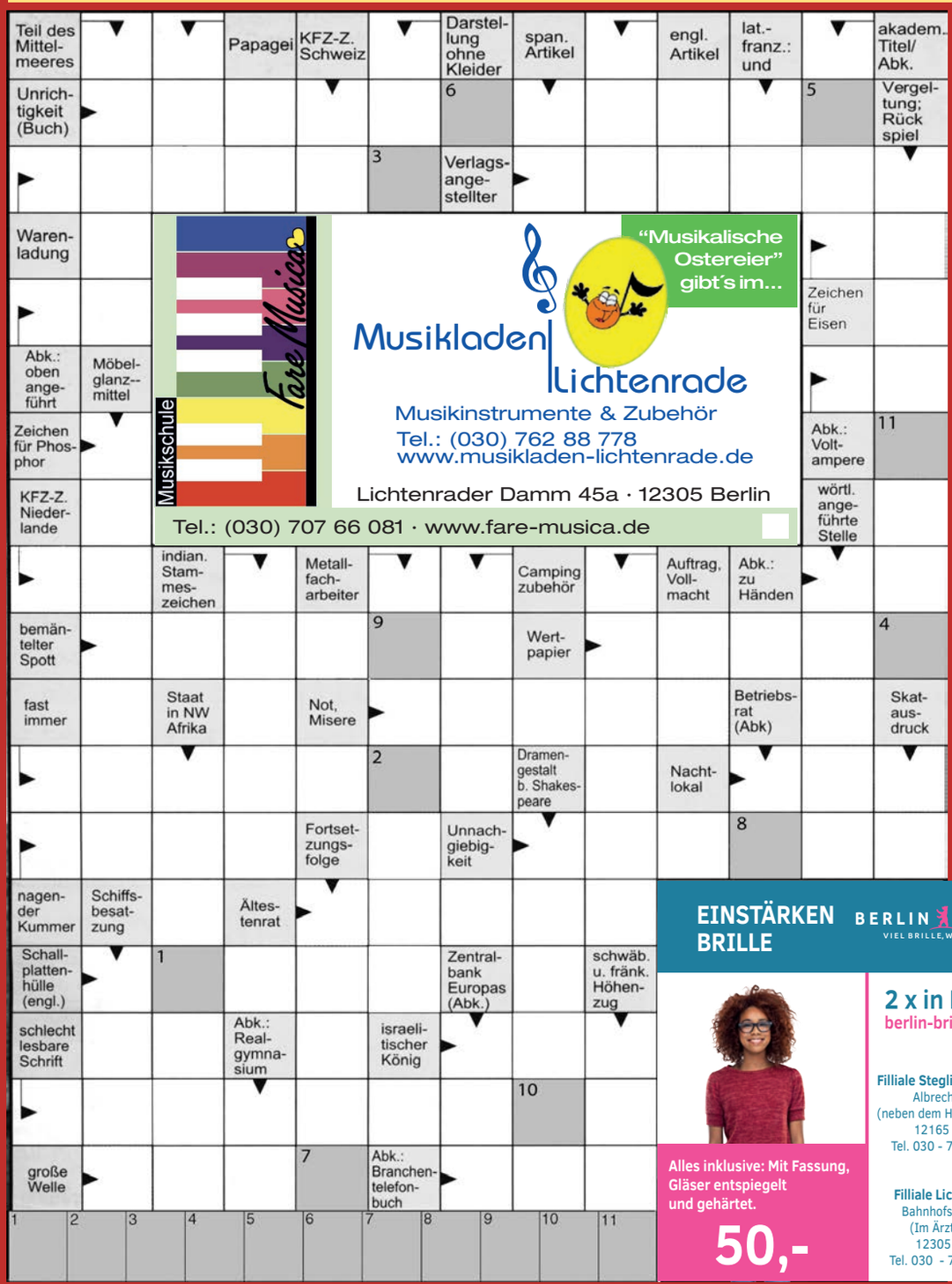

Musikschule Fare Musica

"Musikalische Ostereier" gibt's im...

Musikladen Lichtenrade

Musikinstrumente & Zubehör
Tel.: (030) 762 88 778
www.musikladen-lichtenrade.de

Lichtenrader Damm 45a · 12305 Berlin

Tel.: (030) 707 66 081 · www.fare-musica.de

Und das gibt es zu gewinnen:

2 x 25 Euro

und so geht es:

Lösen Sie den Suchbegriff im Rätsel auf der Rückseite und senden Sie ihn an:

Lichtenrader Magazin
Anger 15, 15754 Heidesee

oder per Fax:
033 767/899 834

oder per eMail:
Lichtenrader-Magazin
@t-online.de

Einsendeschl.: 20. April

Bitte unbedingt Telefonnummer angeben, der Gewinn-Betrag kann nur überwiesen werden.

Gewinner der Ausgabe 03
Lösung: Rosenmontag

Gewinner:
H. Schlender, Onkel-Bräsig-Str.
M. Schulze, Fritz-Domke-Str.

LICHTENRADER MAGAZIN TEMPELHOFER
NACHRICHTEN BERICHTE & REPORTAGEN von Lichtenrade bis Tempelhof

EINSTÄRKEN BRILLE

BERLIN BRILLEN
VIEL BRILLE, WENIG GELD.

GLEITSICHT BRILLE

Alles inklusive: Mit Fassung, Gläser entspiegelt und gehärtet.

50,-

2 x in Berlin
berlin-brillen.com

Filliale Steglitzer Kreisel
Albrechtstr. 3
(neben dem Hoteleingang)
12165 Berlin
Tel. 030 - 7901 67 66

Filliale Lichtenrade
Bahnhofstrasse 9
(Im Ärztehaus)
12305 Berlin
Tel. 030 - 7680 93 01

Bilder: © iStock

Alles inklusive: Mit Fassung, spontanverträglich, Gläser entspiegelt und gehärtet.

100,-

BAD & POOL
Swimmingpools · Whirlpools

Schwimmbecken
Whirlpools
Saunen
Überdachungen...

Gewerbepark 6 · 15745 Wildau
Am A10-Center · gegenüber Pflanzen-Kölle
Tel.: 033 75/ 50 28 21
Mo.- Fr. 9 - 18 Uhr · Sa. 10 - 14 Uhr · www.bad-pool-berlin.de